ПРЕЛЮДИИ ДЛЯ ГИТАРЫ 24 PRELUDES FOR GUITAR

Виталий Харисов
Vitaly Kharisov

Казань 2007
Kazan 2007

Виталий Харисов
Vitaly Kharisov

24 прелюдии для гитары
24 preludes for guitar

(2006)

Файл скачан с сайта aperock.ucoz.ru

Маргарите Михайловне Петровой

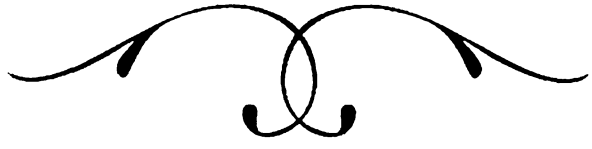

Казань 2007
Kazan 2007

Содержание

I Preelud C-dur 3

II Prelud c-moll 4

III Prelud Des-dur 5

IV Prelud cis-moll 8

V Preelud D-dur 9

VI Prelud D-moll 10

VII Prelud Ees dur 11

VII Prelud es-moll 14

IX Prelud E dur 15

X Prelud e-moll 16

XI Prelud F-dur 16

XII Prelud f-moll 17

XIII Prelud Fis-dur 18

XIV Prelud fis-moll 20

XV Prelud G dur 21

XVI Prelud g-moll 22

XVII Prelud As dur 23

XVIII Prelud gis moll 24

XIX Prelud A-dur 25

XX Prelud a-moll 26

XXI Prelud B-dur 28

XXII Prelud b-moll 29

XXIII Prelud H-dur 30

XXIV Prelud h-moll 31

I Prelud C-dur

В.Харисов
V.Kharisov

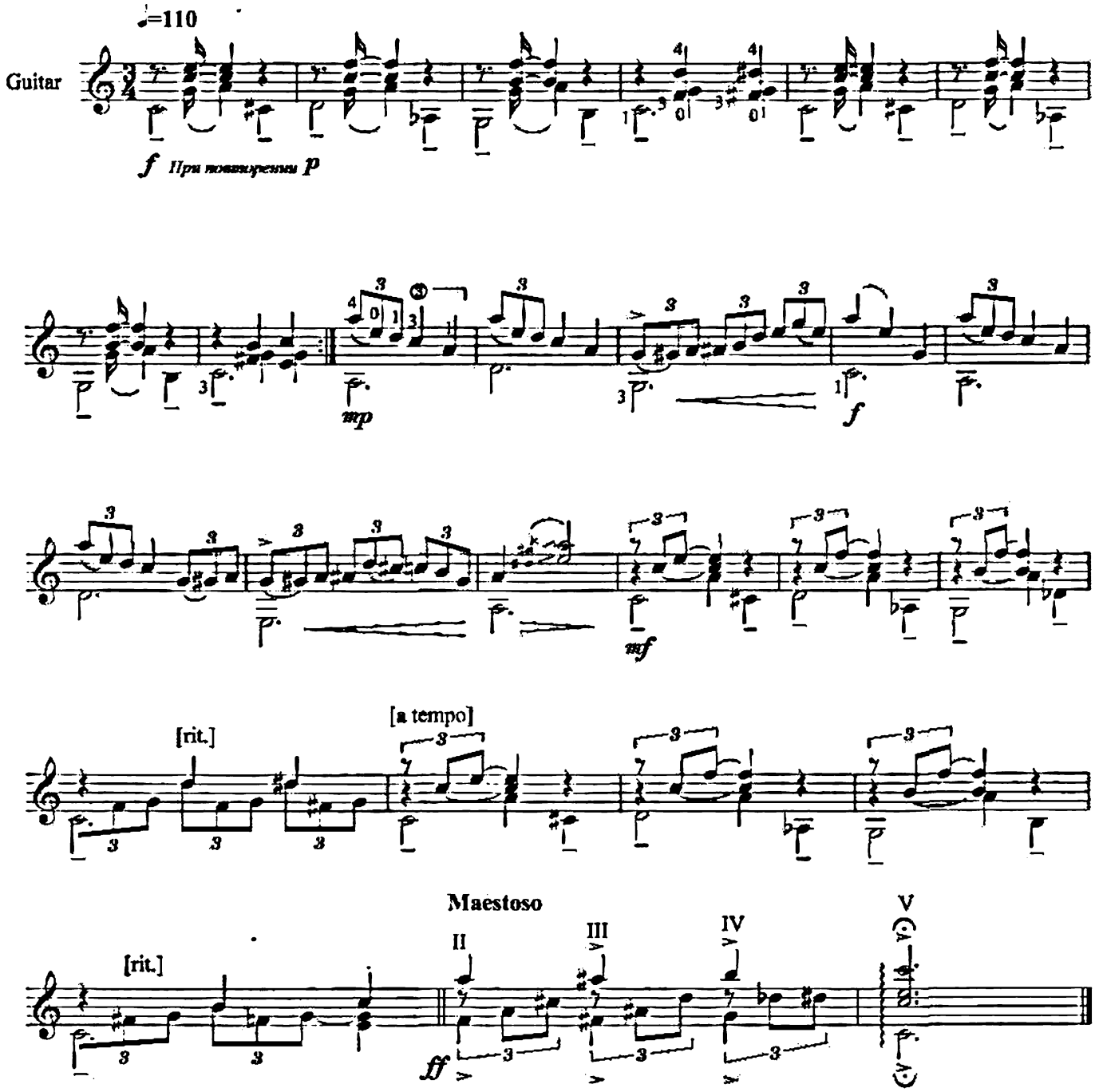

© В.Харисов

II Prelud c-moll

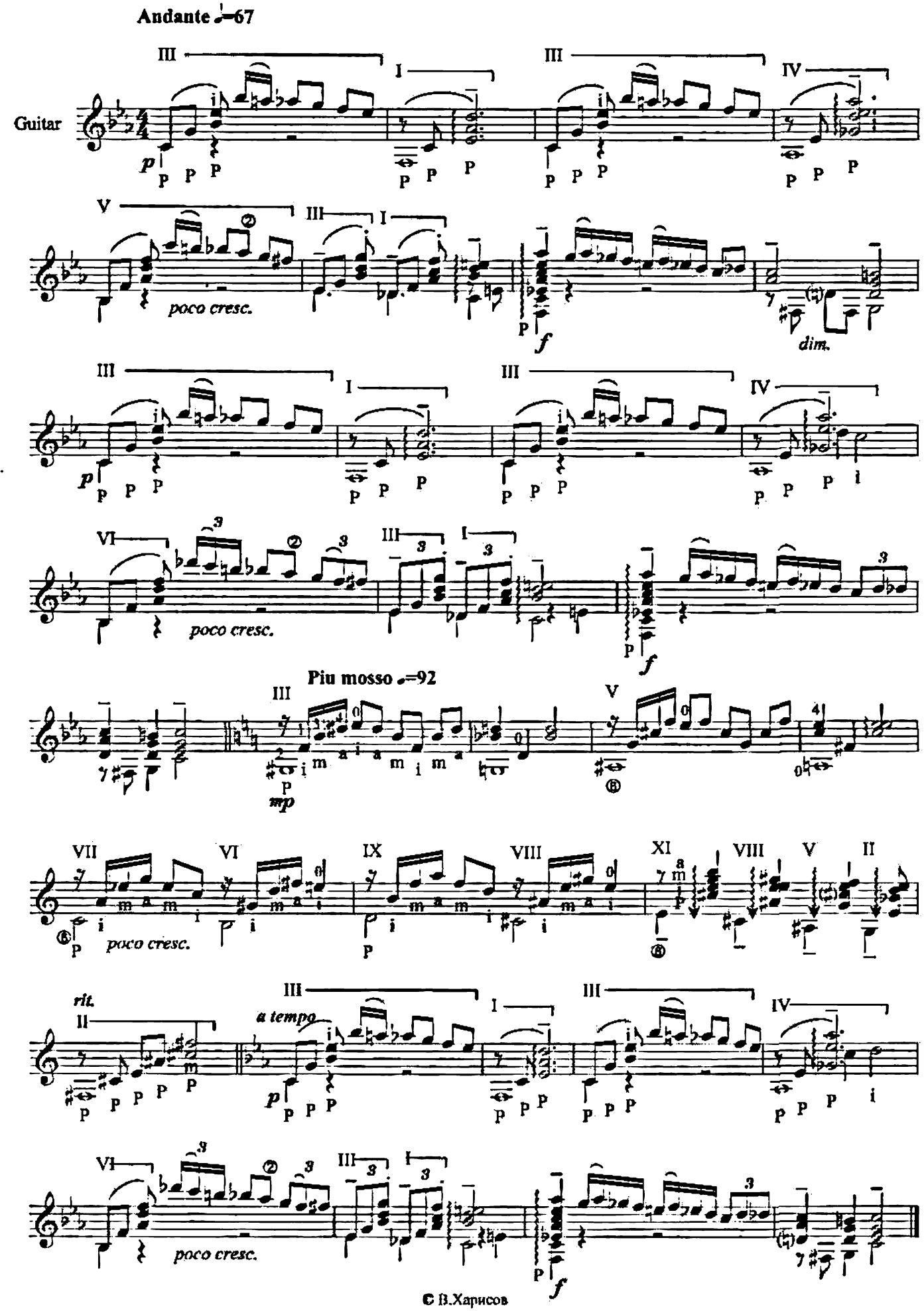

© В.Харисов

III Prelud Des-dur

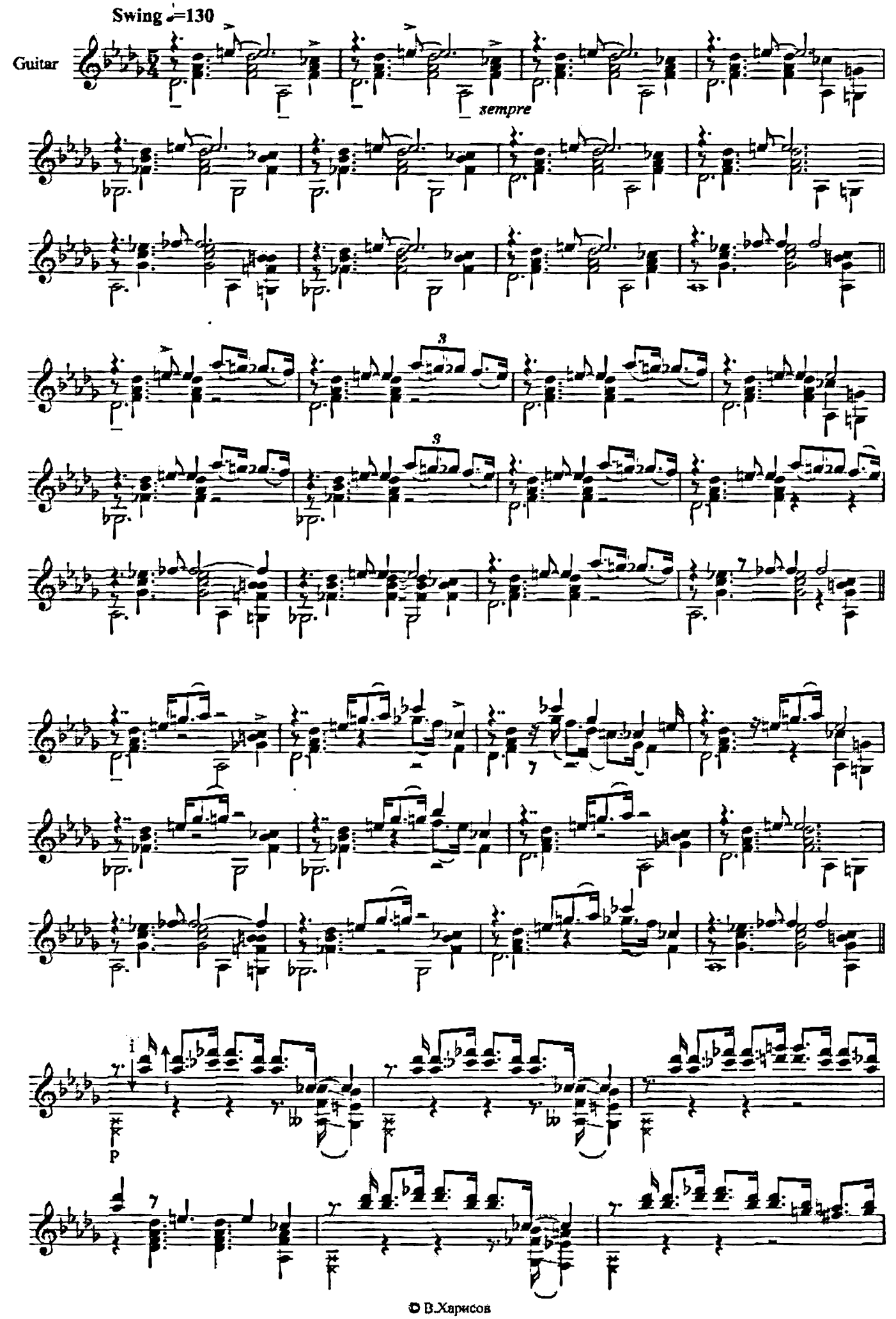

© В.Харисов

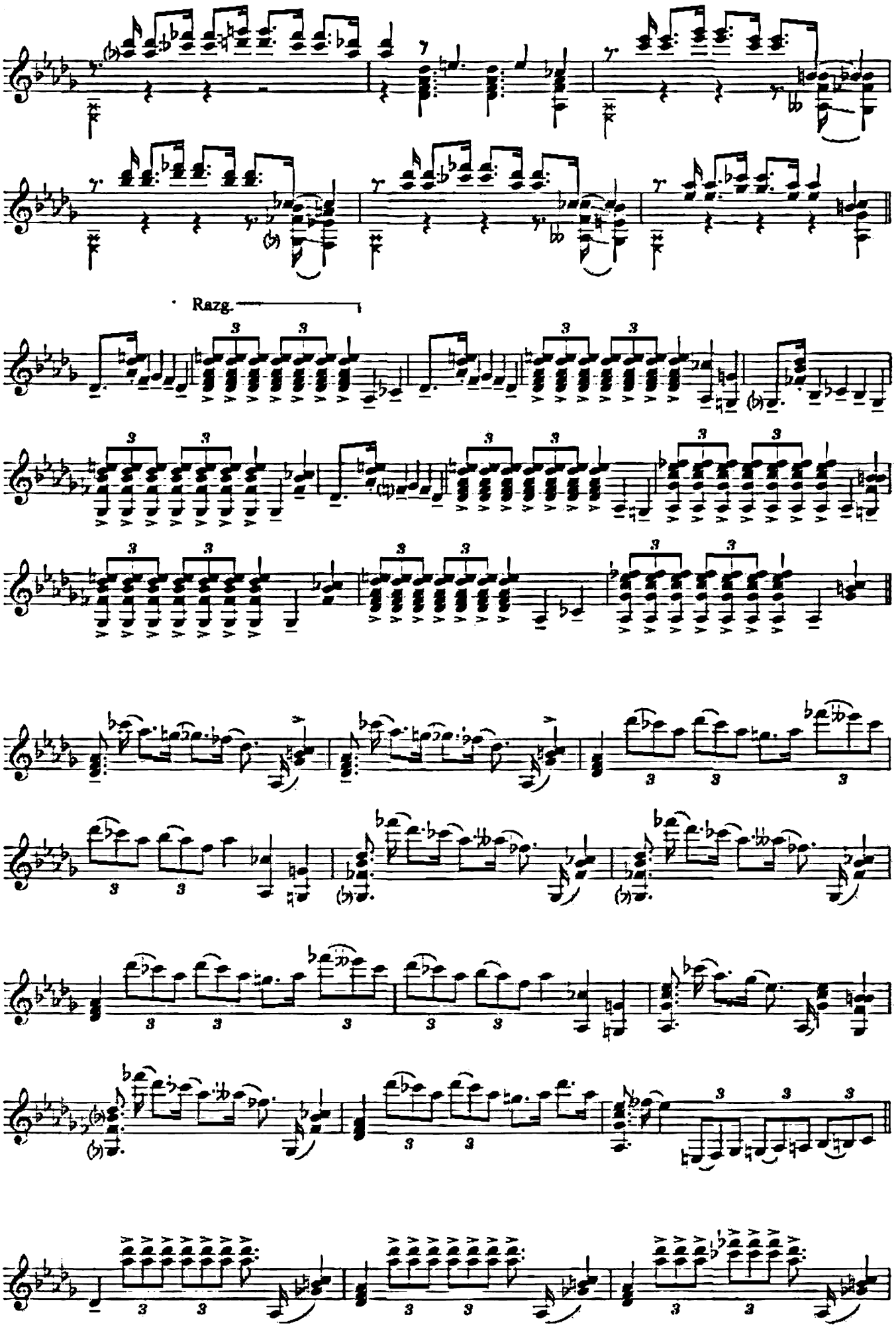
Razg.

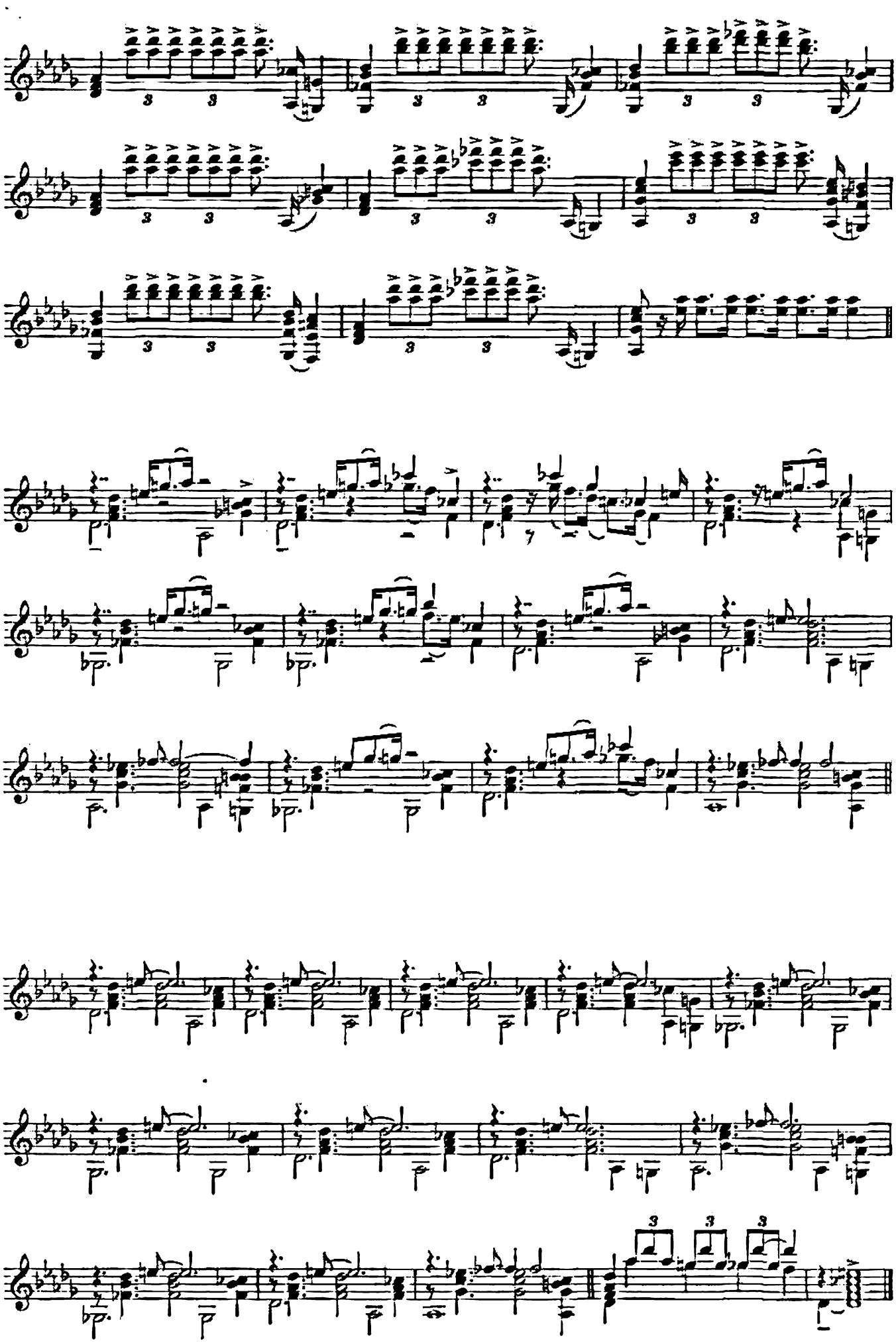

IV Prelud cis-moll

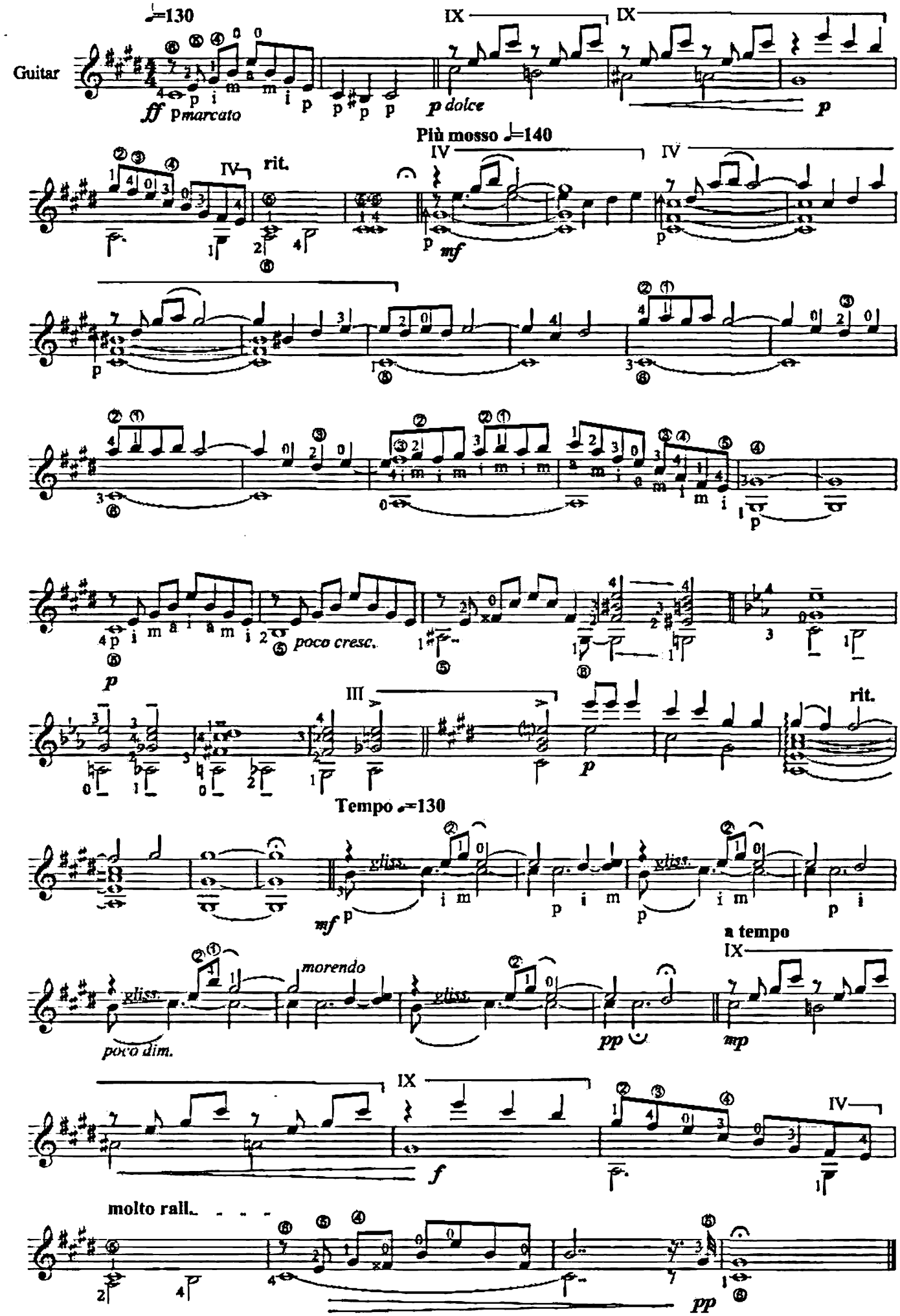

© В.Харисов

V Prelud D-dur

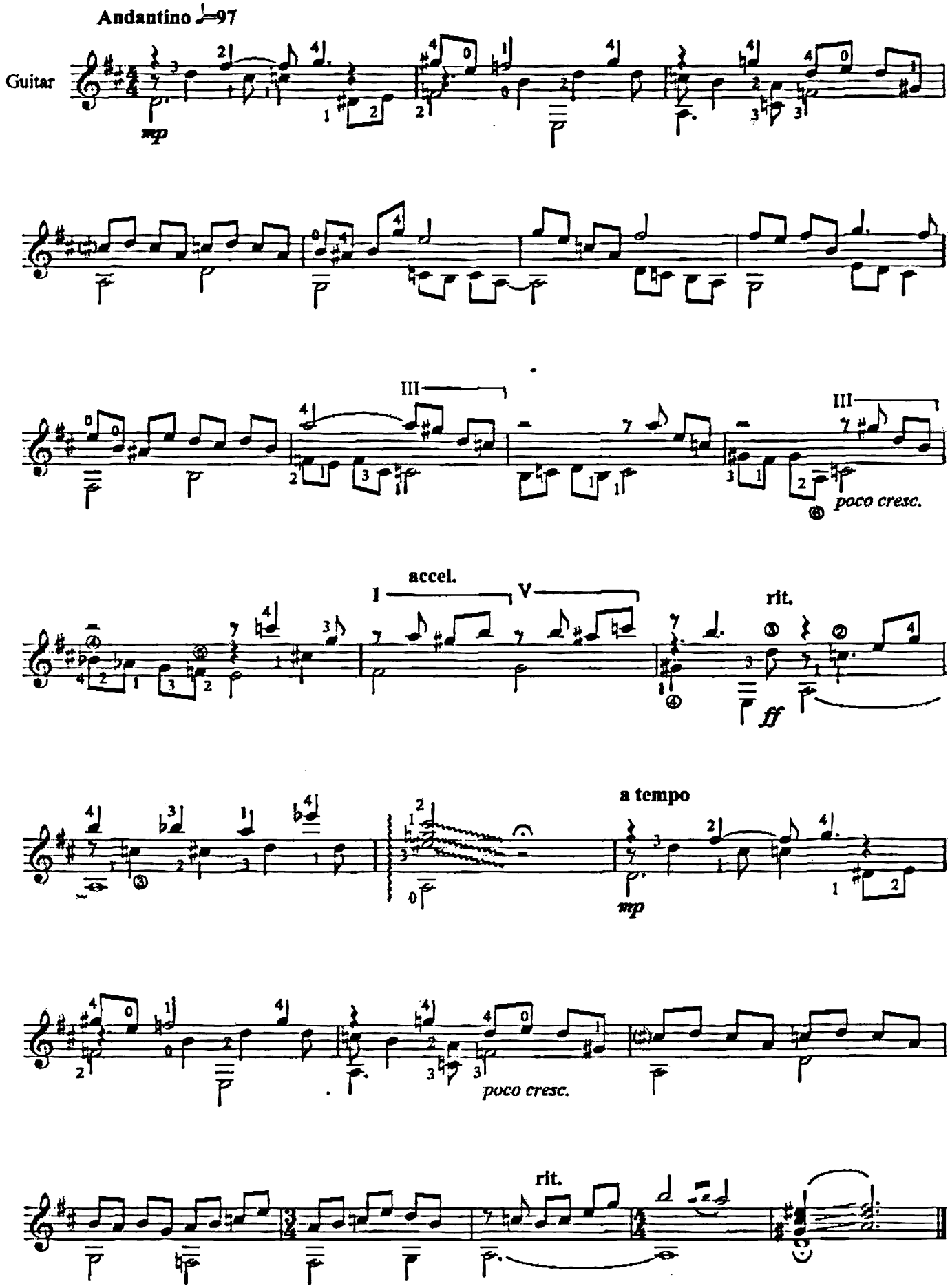

© В.Харисов

VI Prelud d-moll

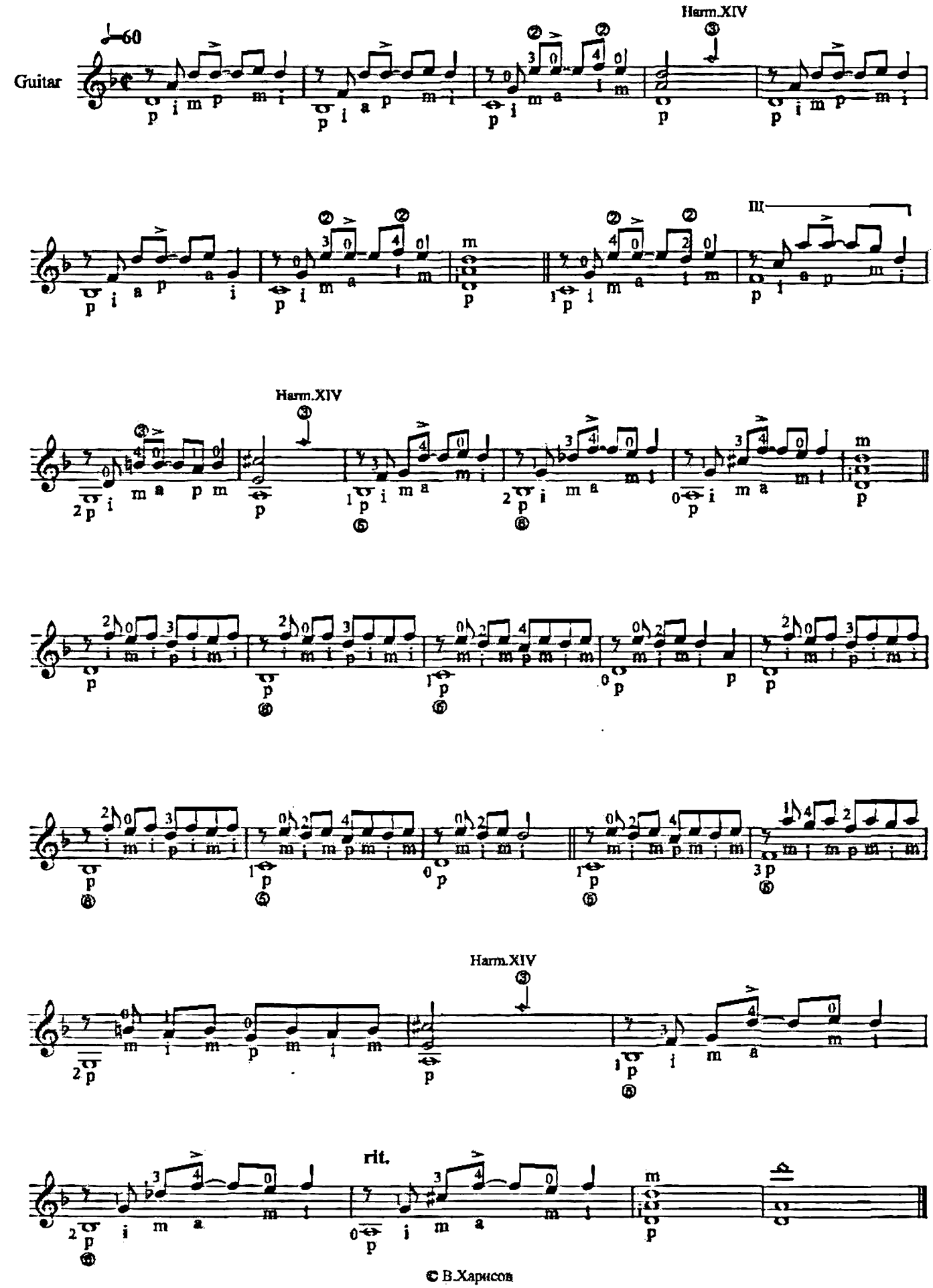

© В.Харисов

VII Prelud Es dur

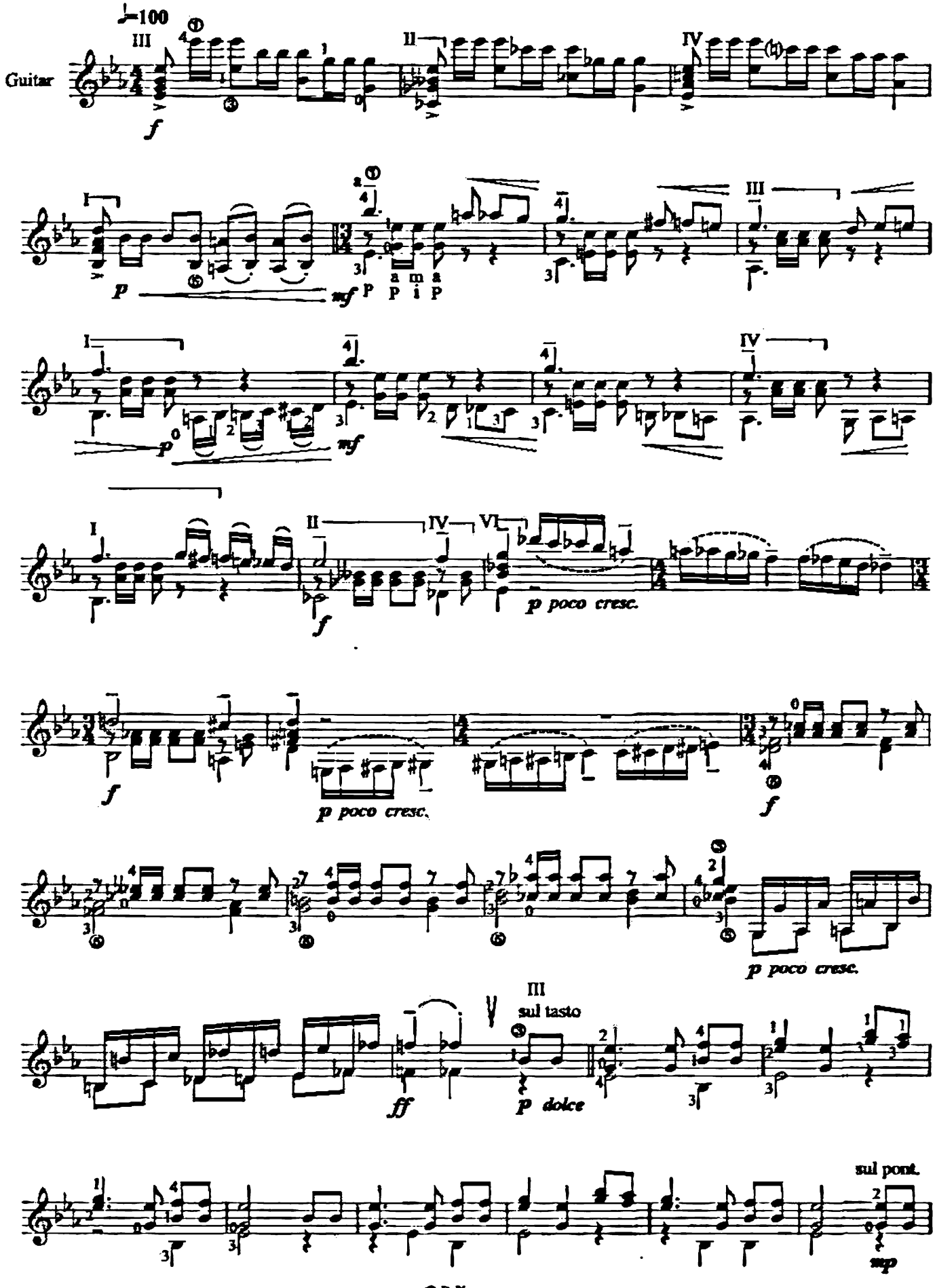

© В.Харисов

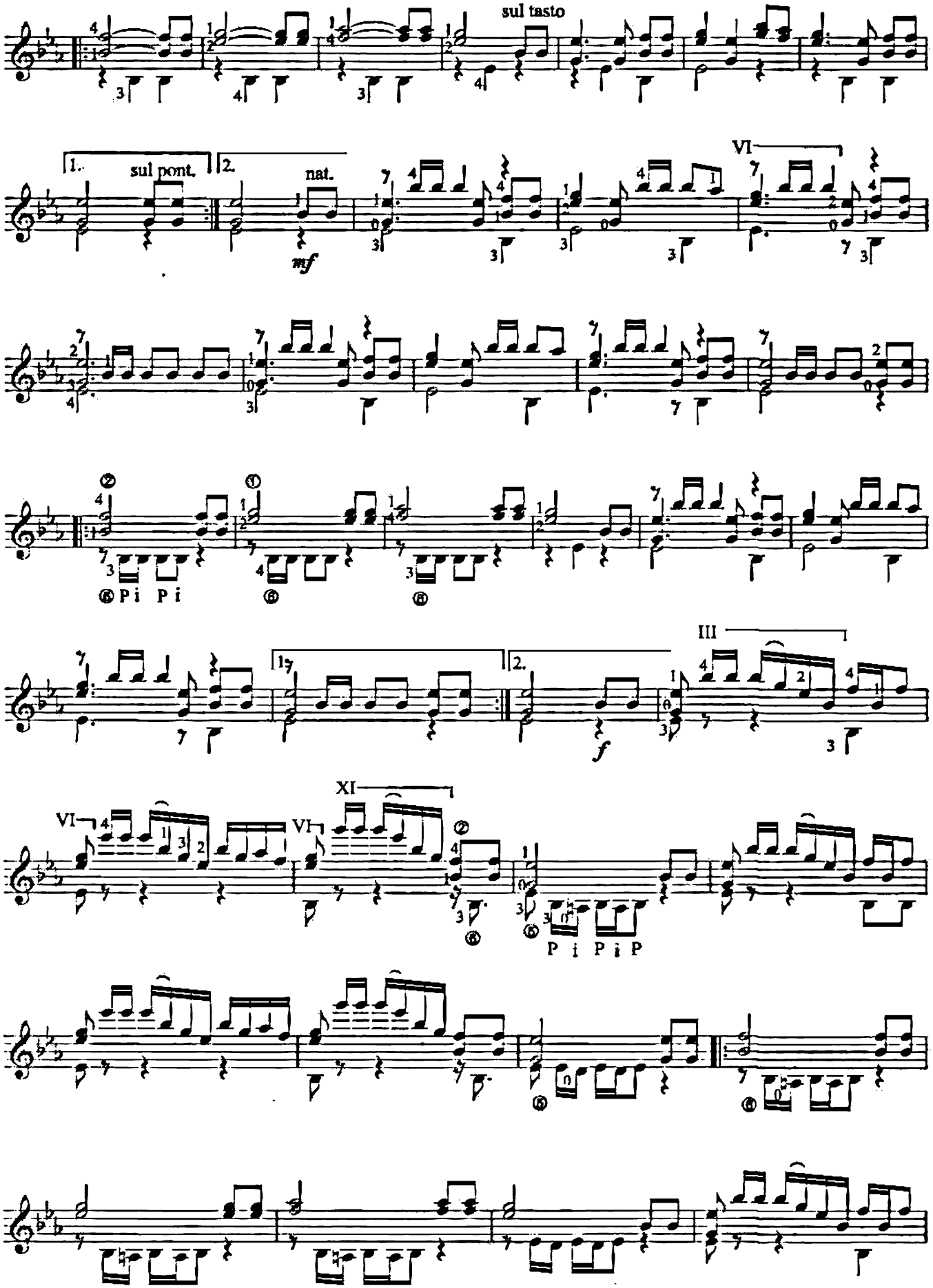
sul tasto
1.
sul pont.
2.
nat.
mf
VI
P i P i
III
f
XI
VI
P i P i P

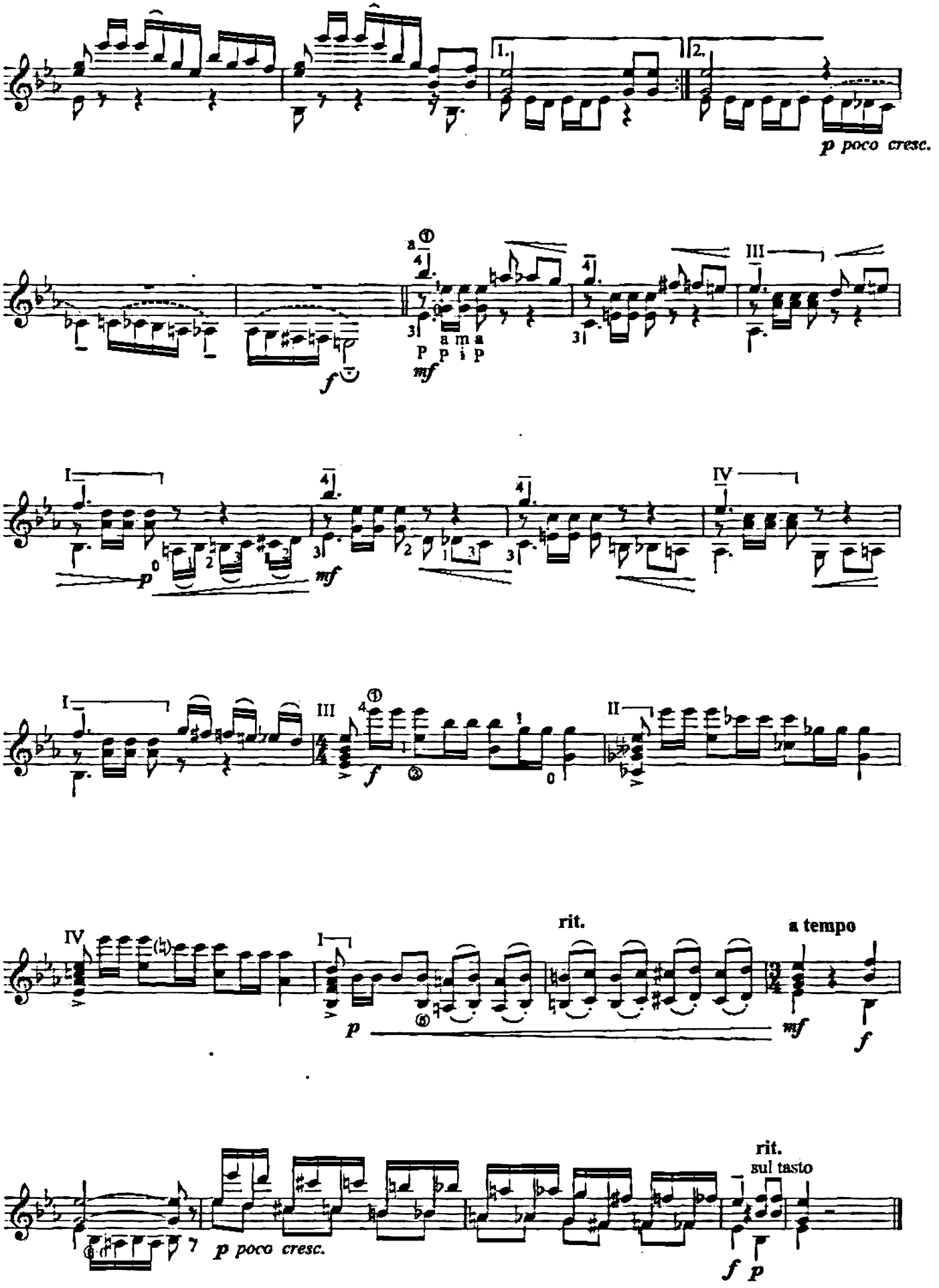
p poco cresc.
a m a
p p i p
mf
f
p
mf
f
rit.
a tempo
p
mf
f
p poco cresc.
rit.
sul tasto
f p

VIII Prelud es-moll

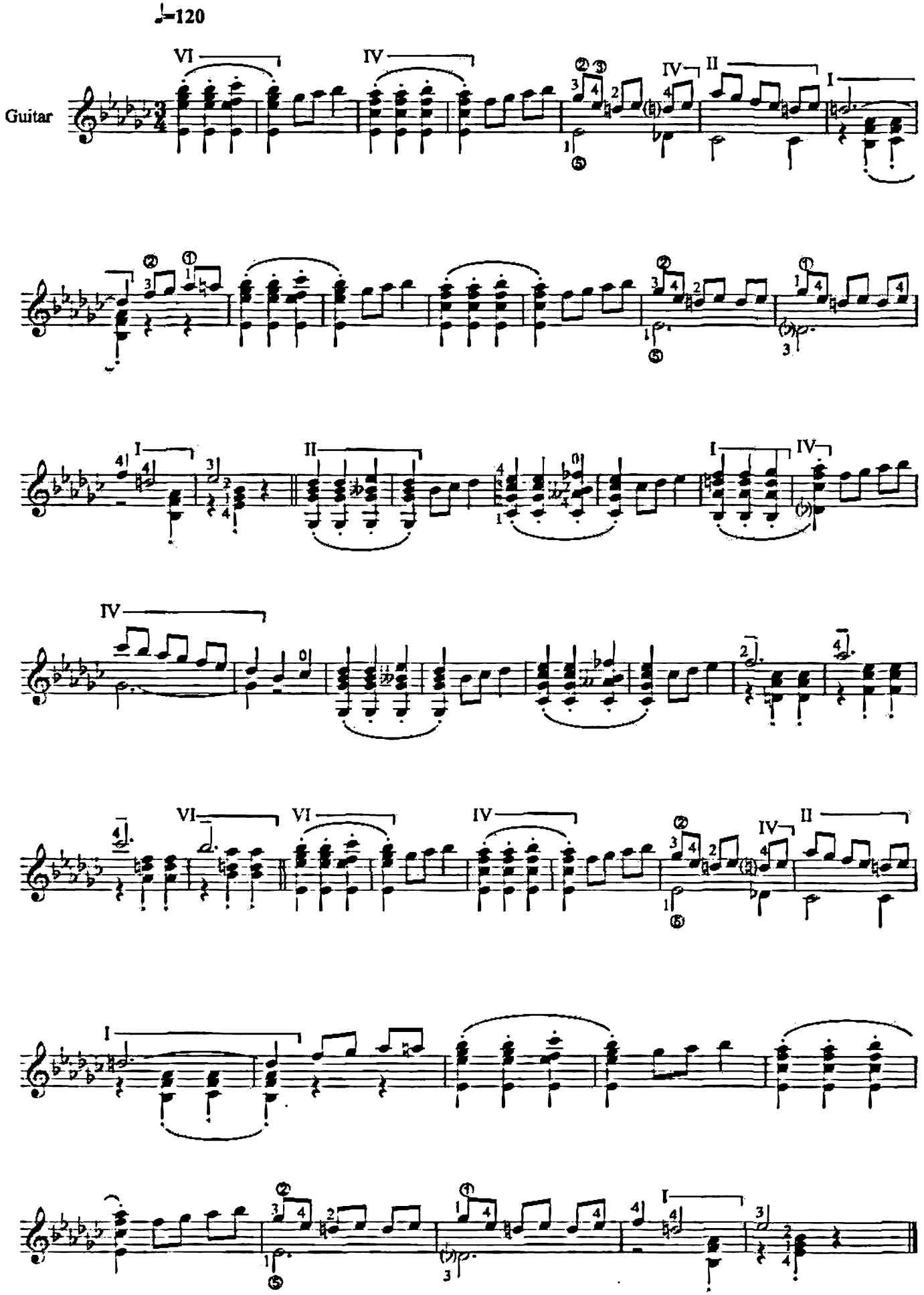

© В.Харисов

IX Prelud E dur

"Последний день весны"

шоро

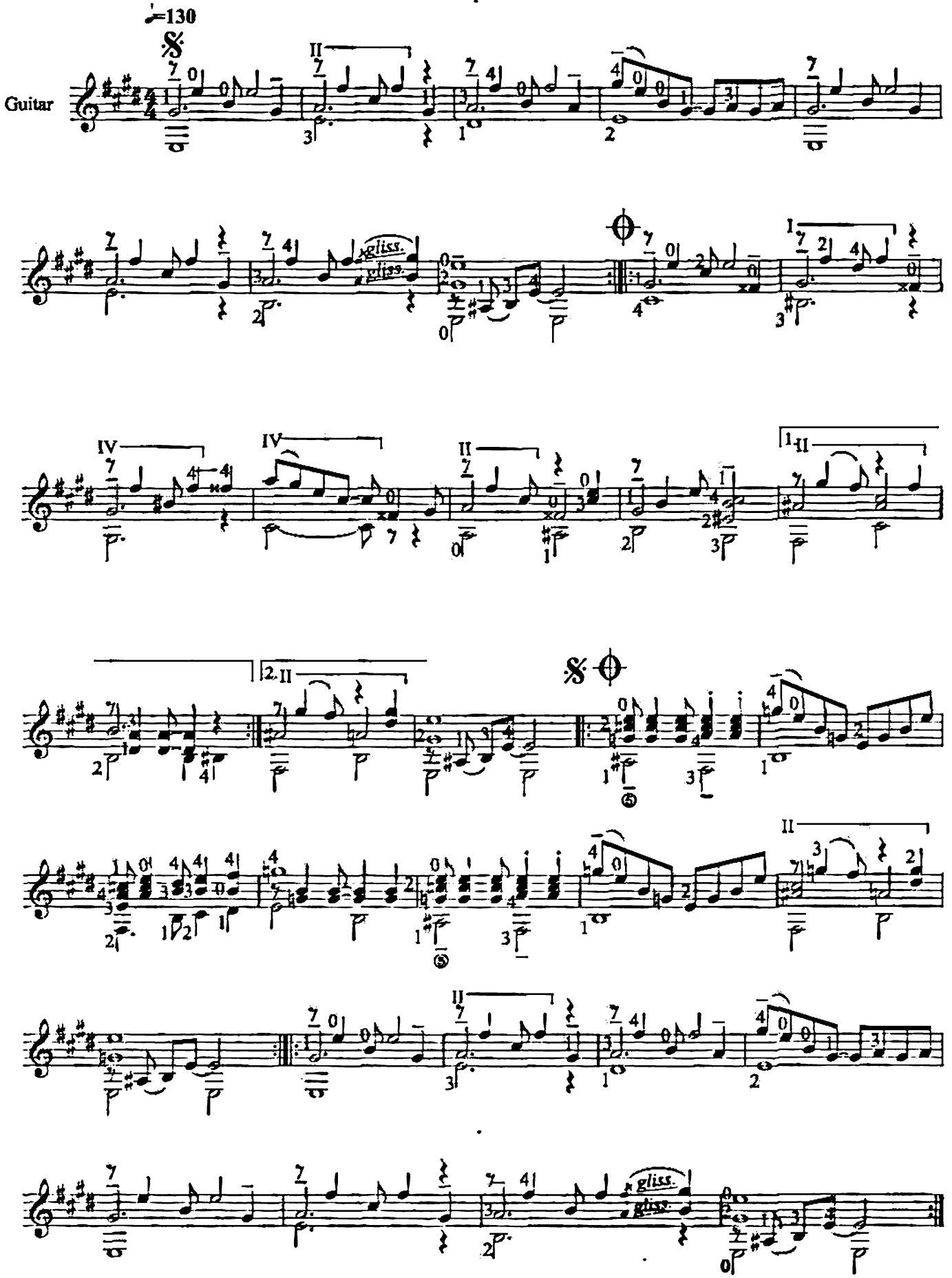

© В.Харисов

X Prelud e-moll

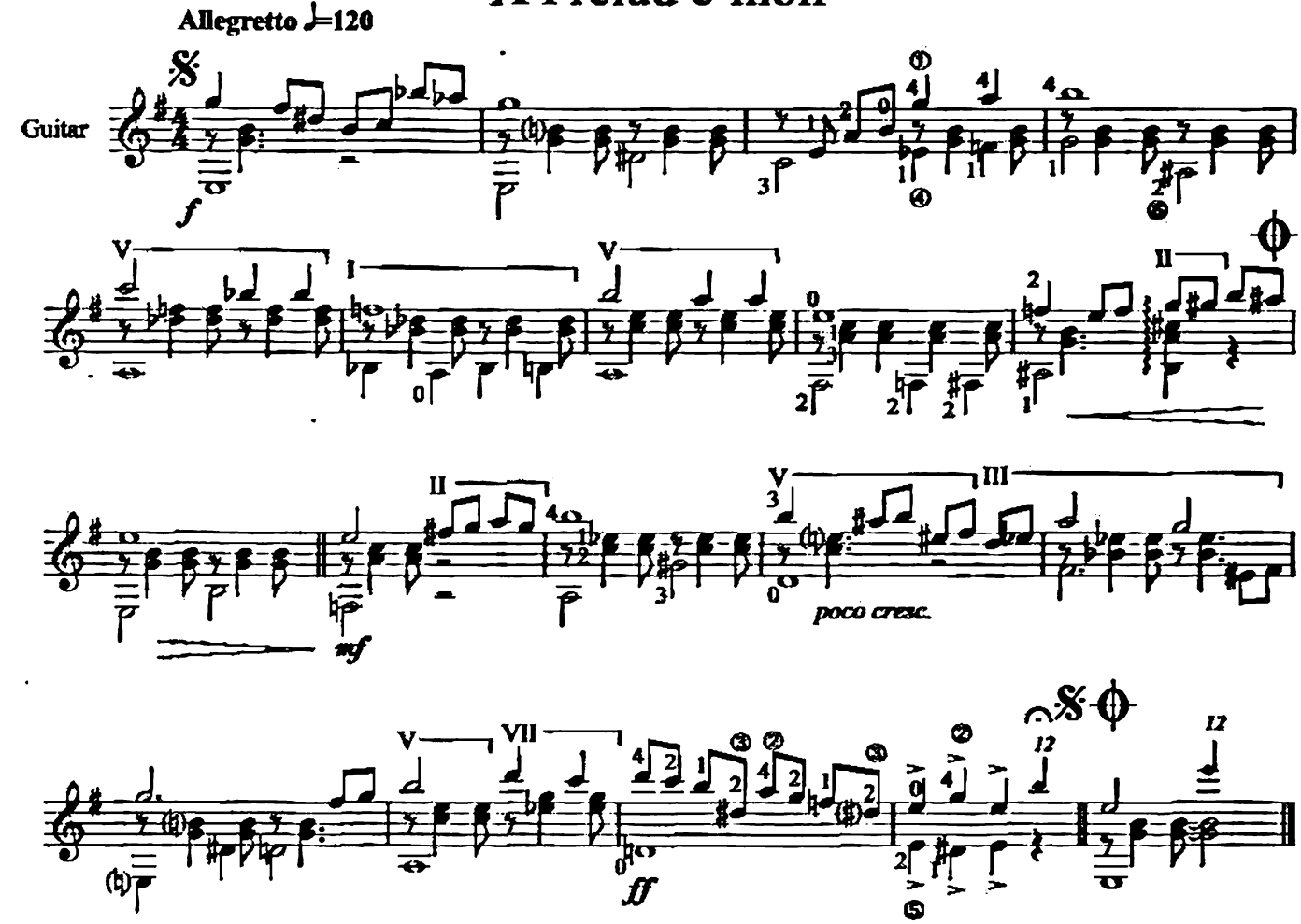

XI Prelud F-dur

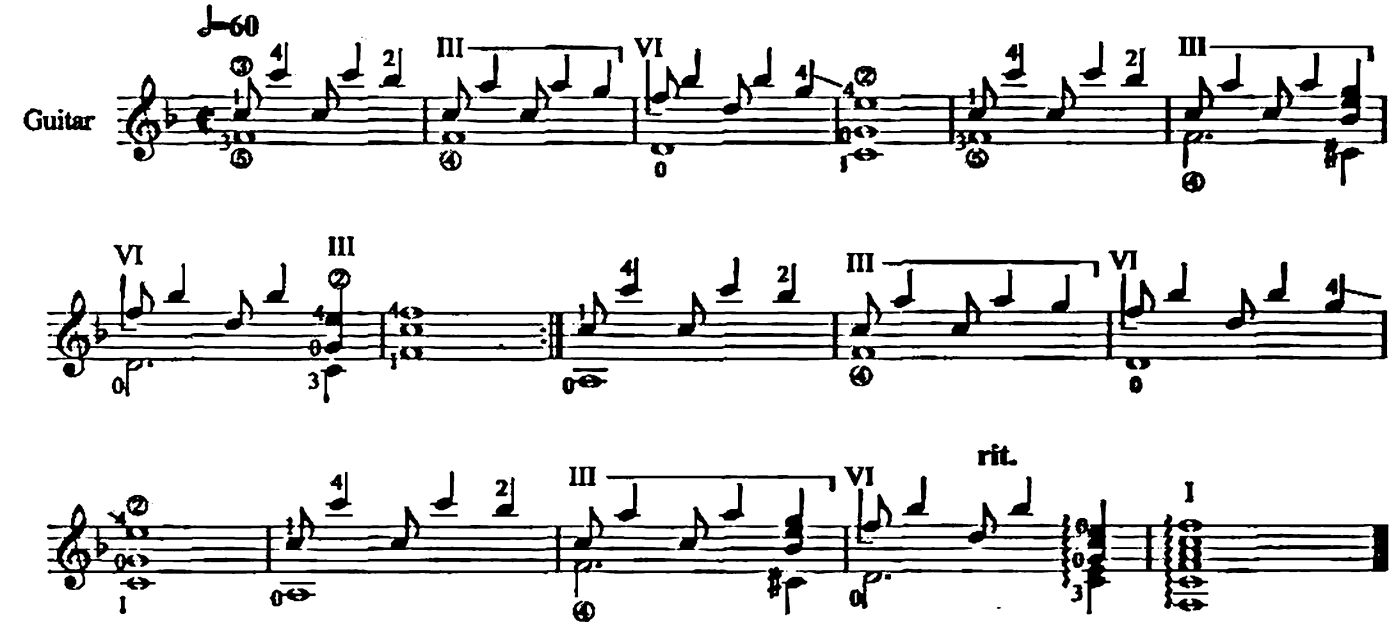

© В.Харисов

XII Prelud f-moll

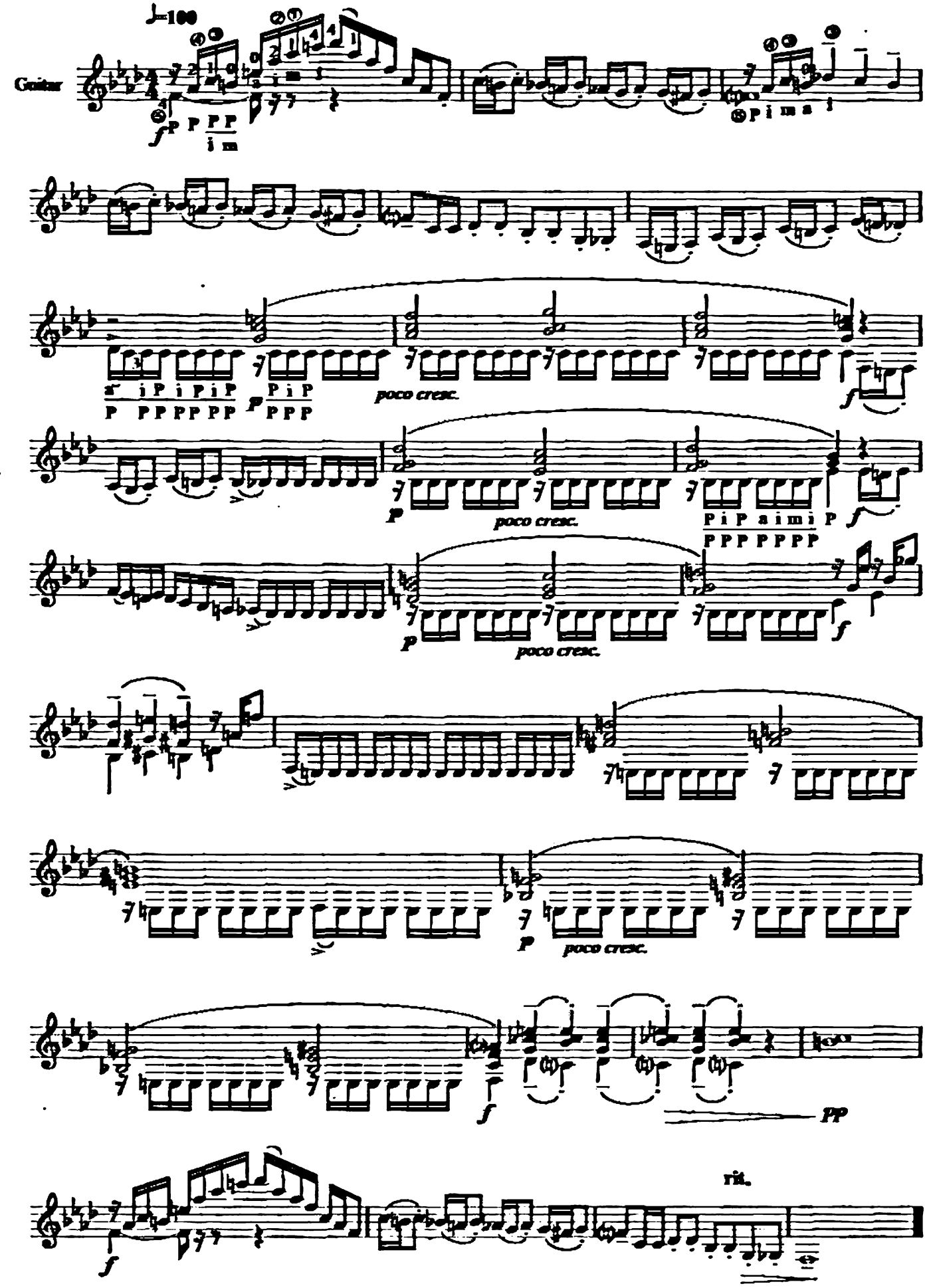

©B.X

XIII Prelud Fis-dur

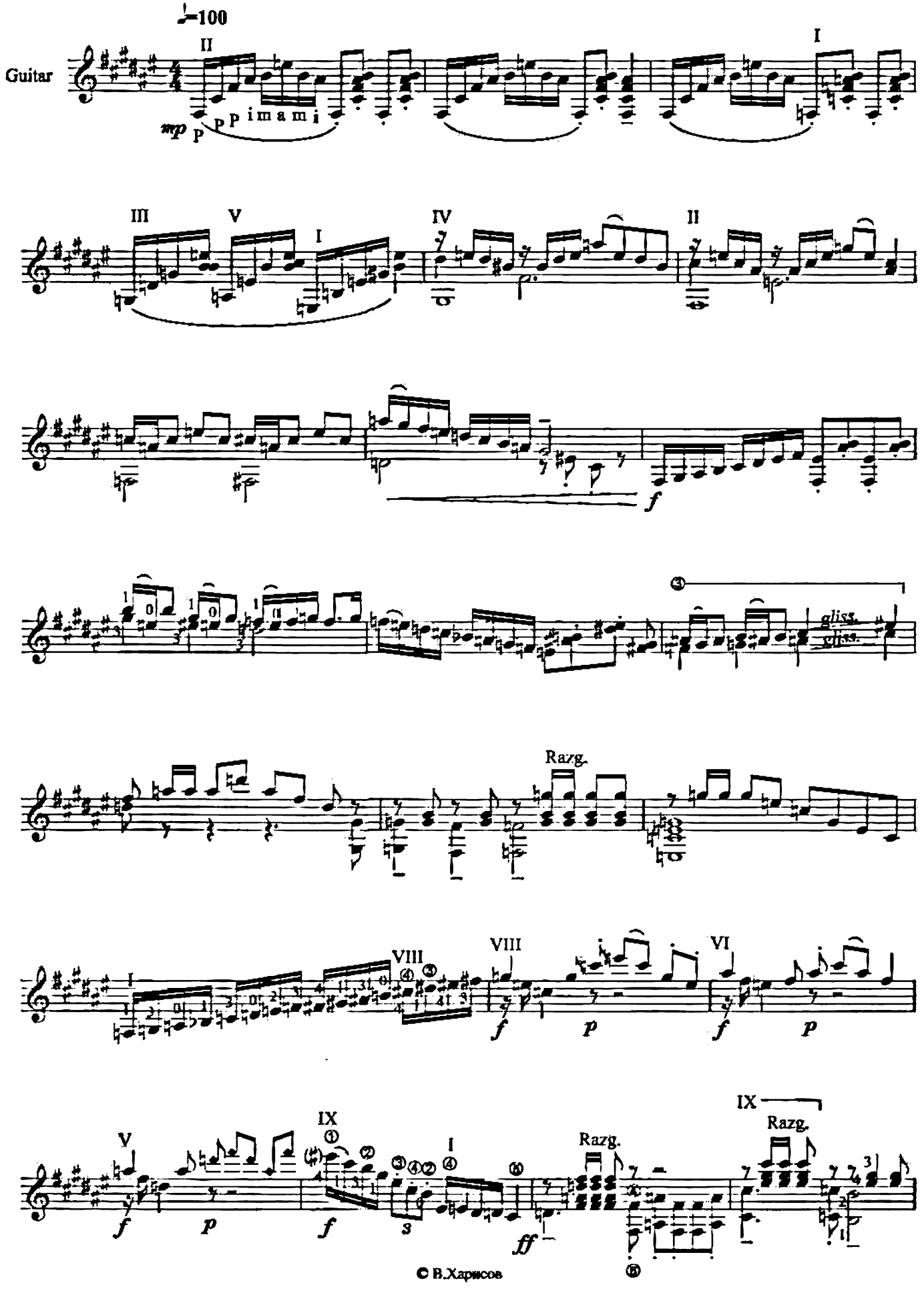

© В.Харисов

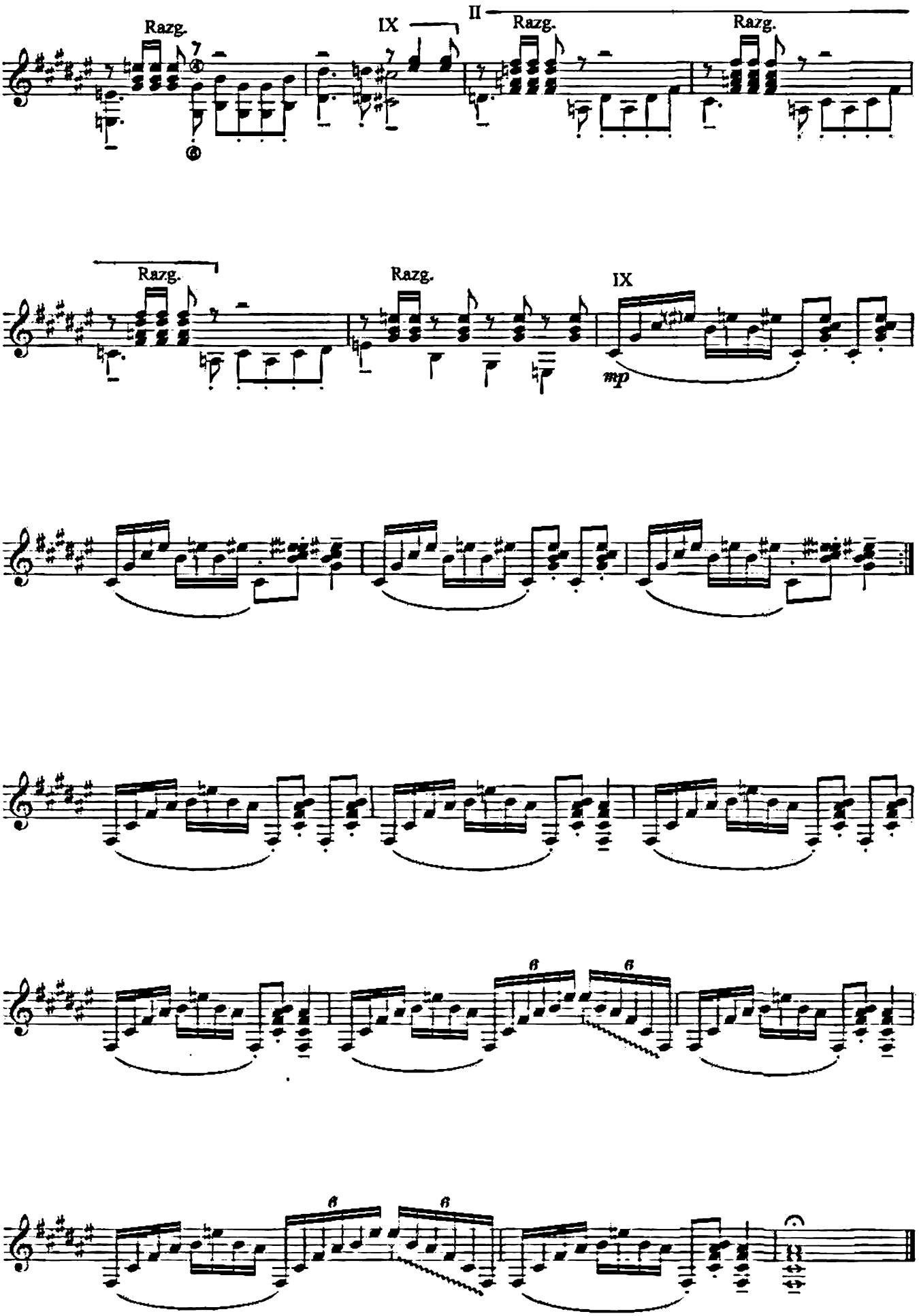
Razg.
IX
II
Razg.
Razg.
Razg.
Razg.
IX
mp
6
6
6
6

XIV Prelud fis-moll

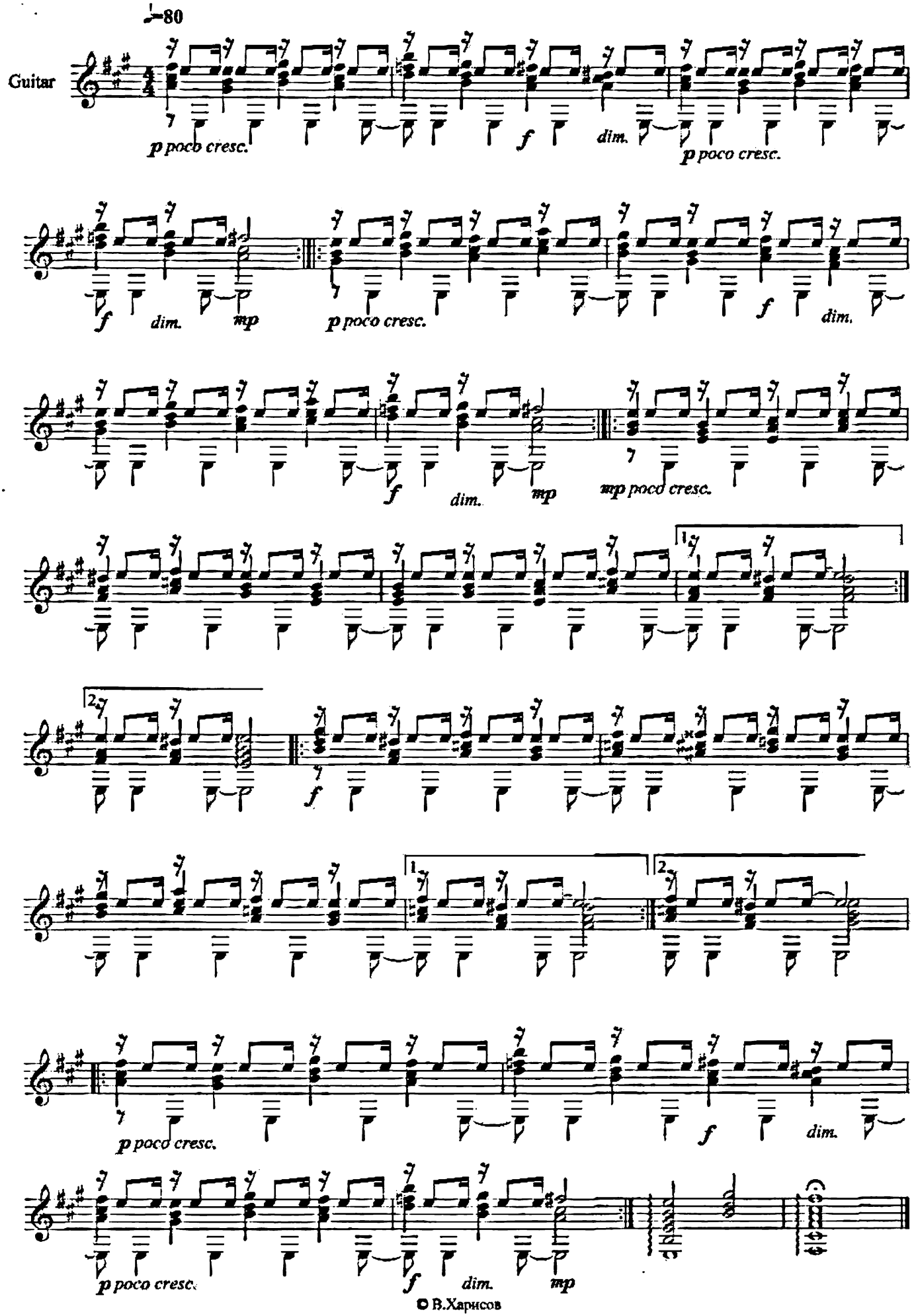

© В.Харисов

XV Prelud G dur

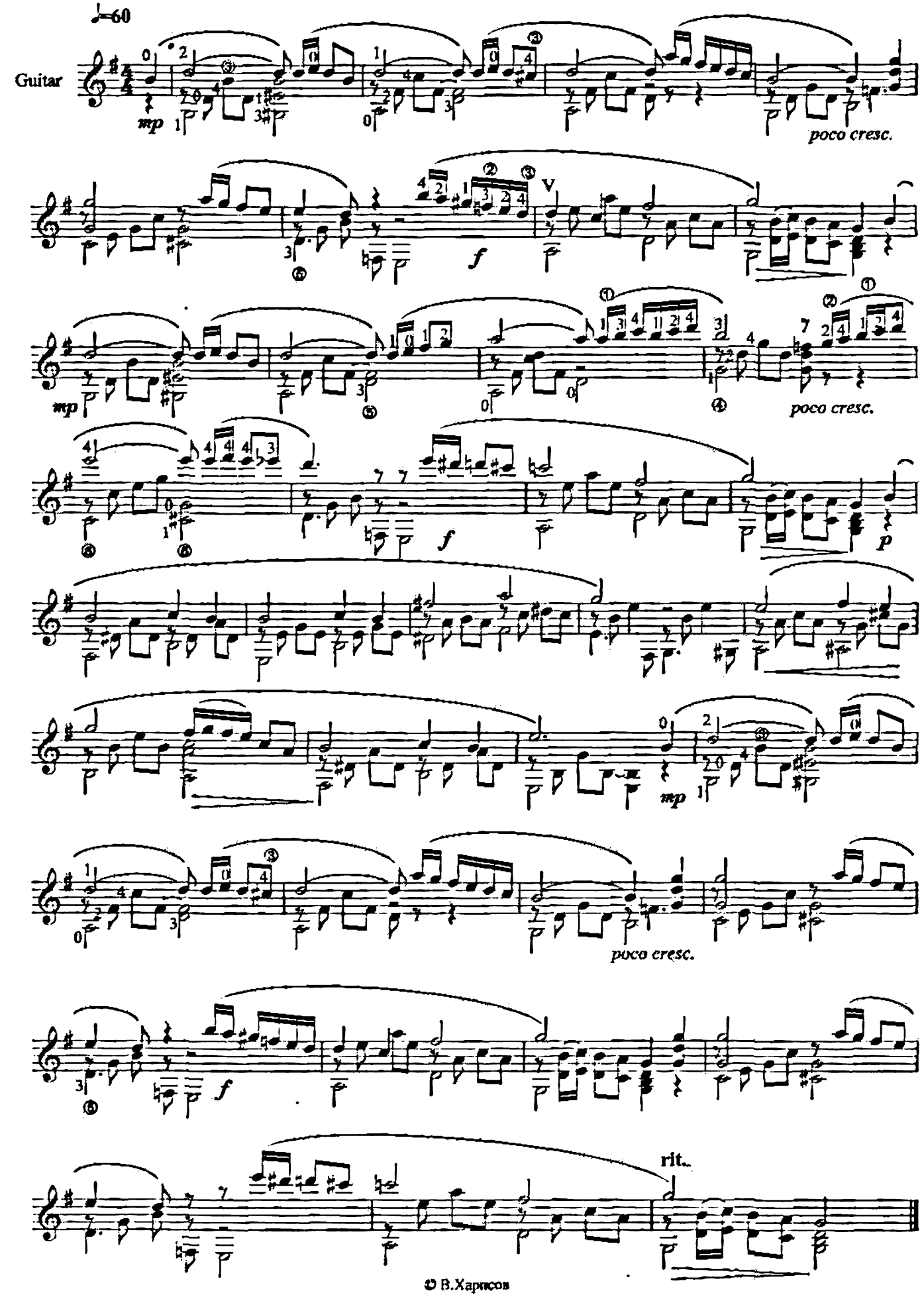

© В.Харисов

XVI Prelud g-moll

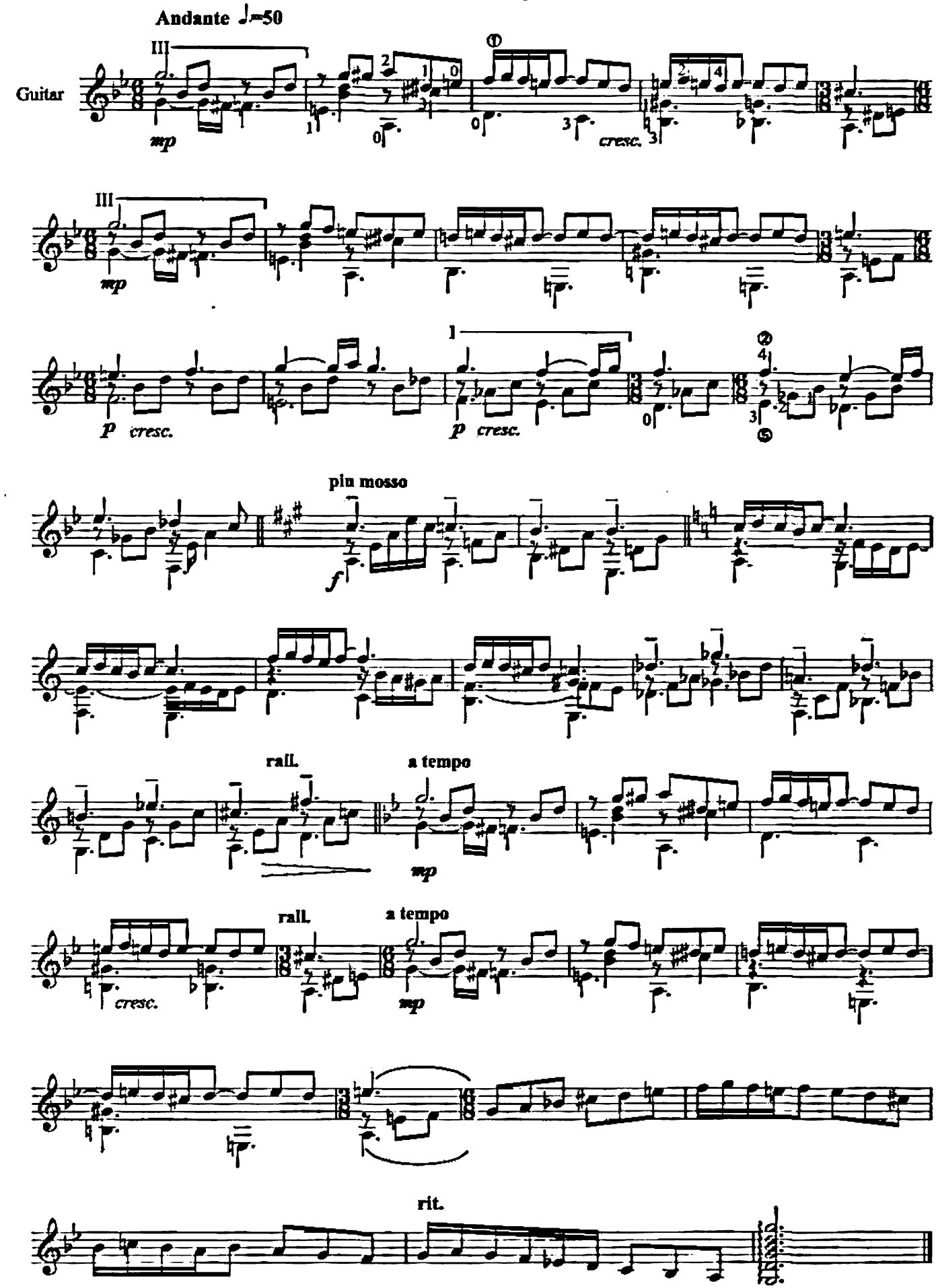

© В.Харисов

XVII Prelud As dur

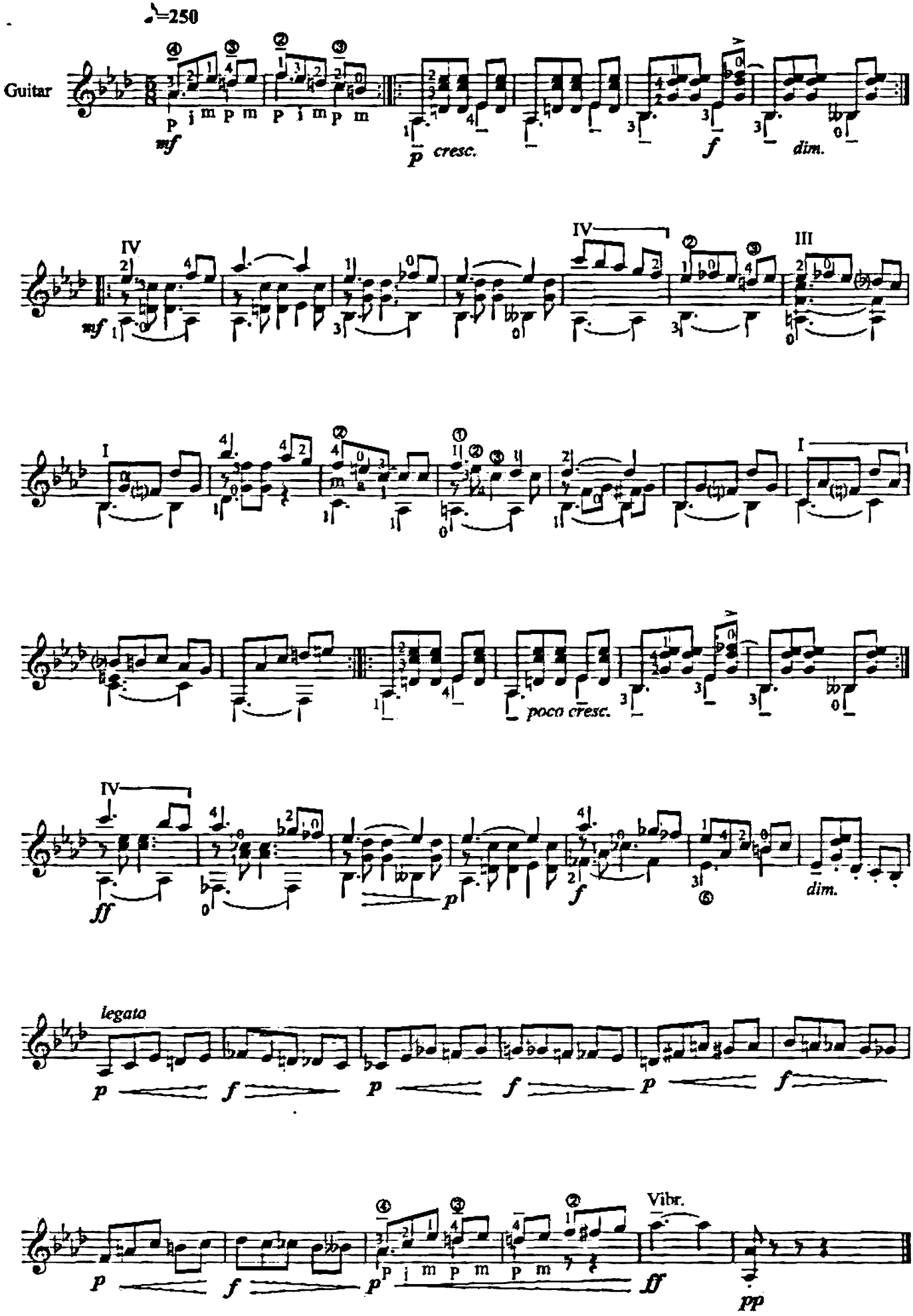

© В.Харисов

XVIII Prelud gis moll

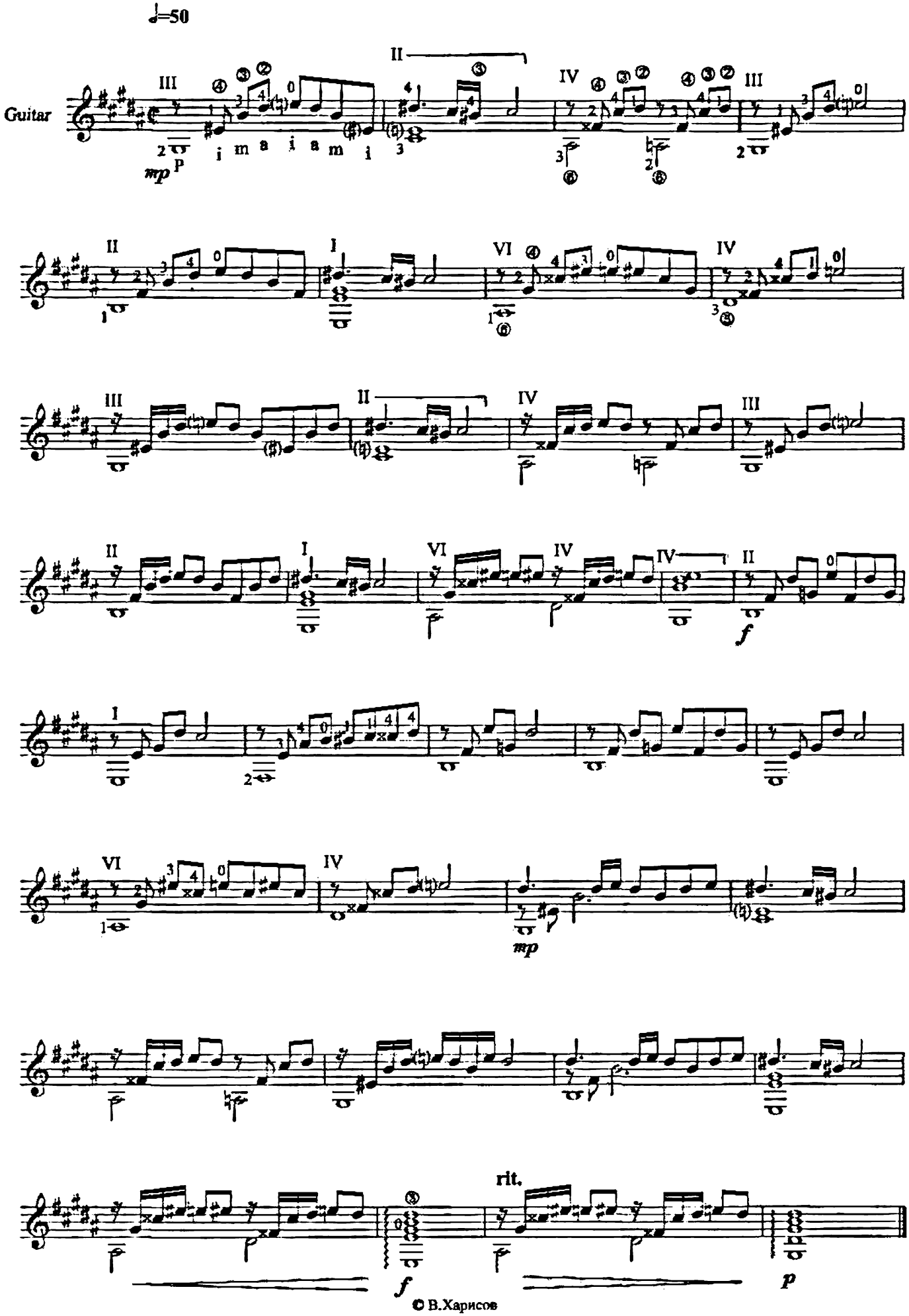

© В.Харисов

XIX Prelud A-dur

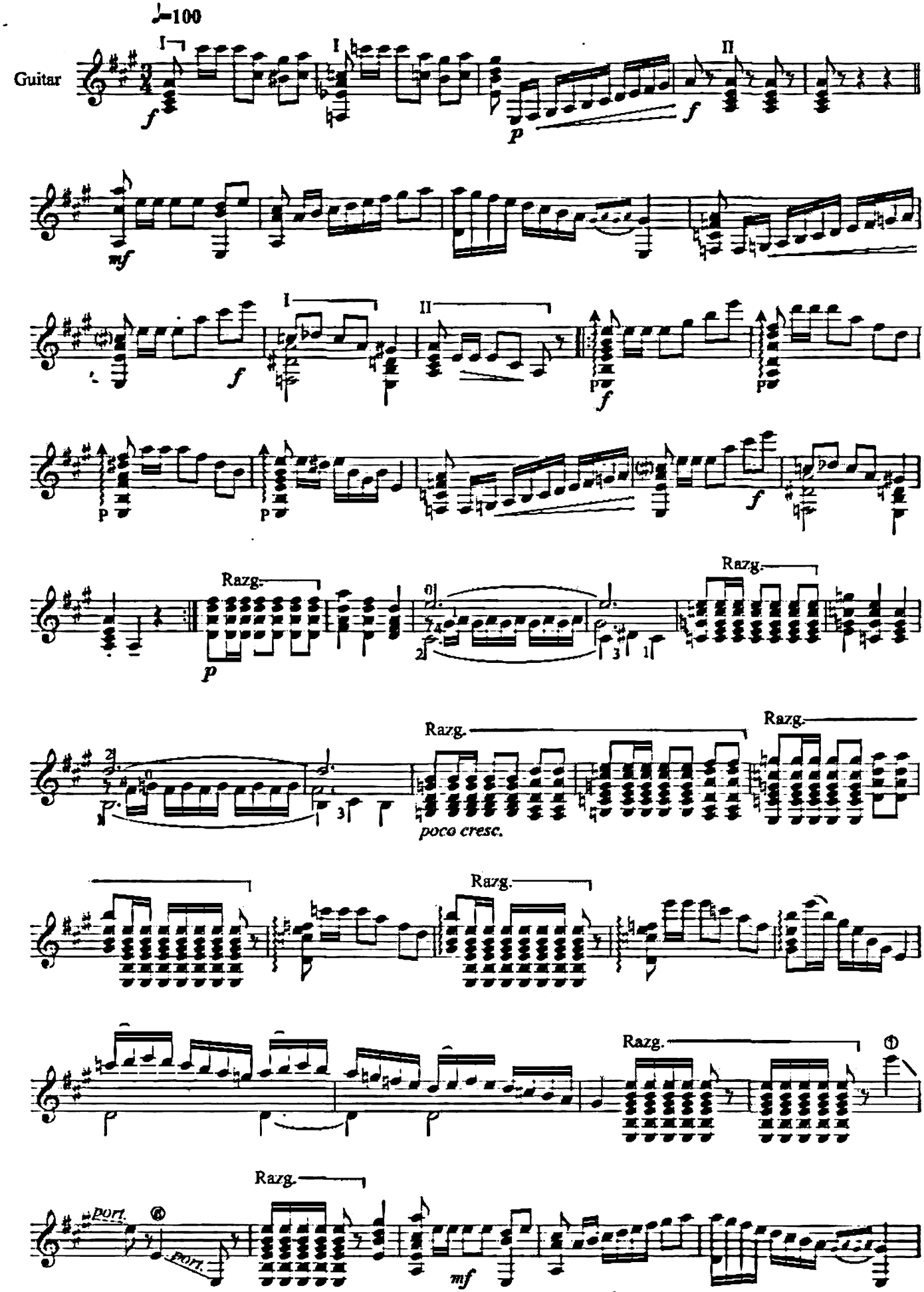

© В.Харисов

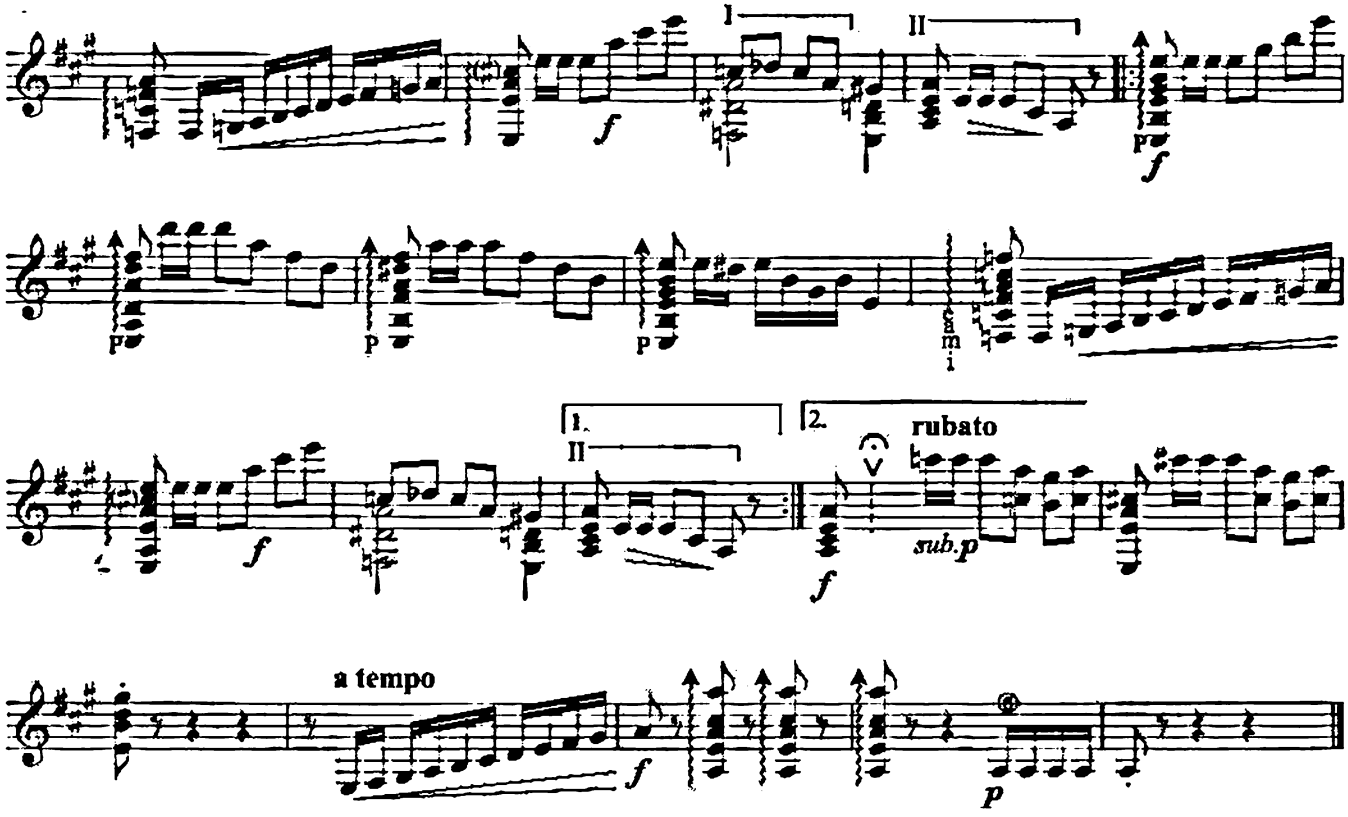

XX Prelud a-moll

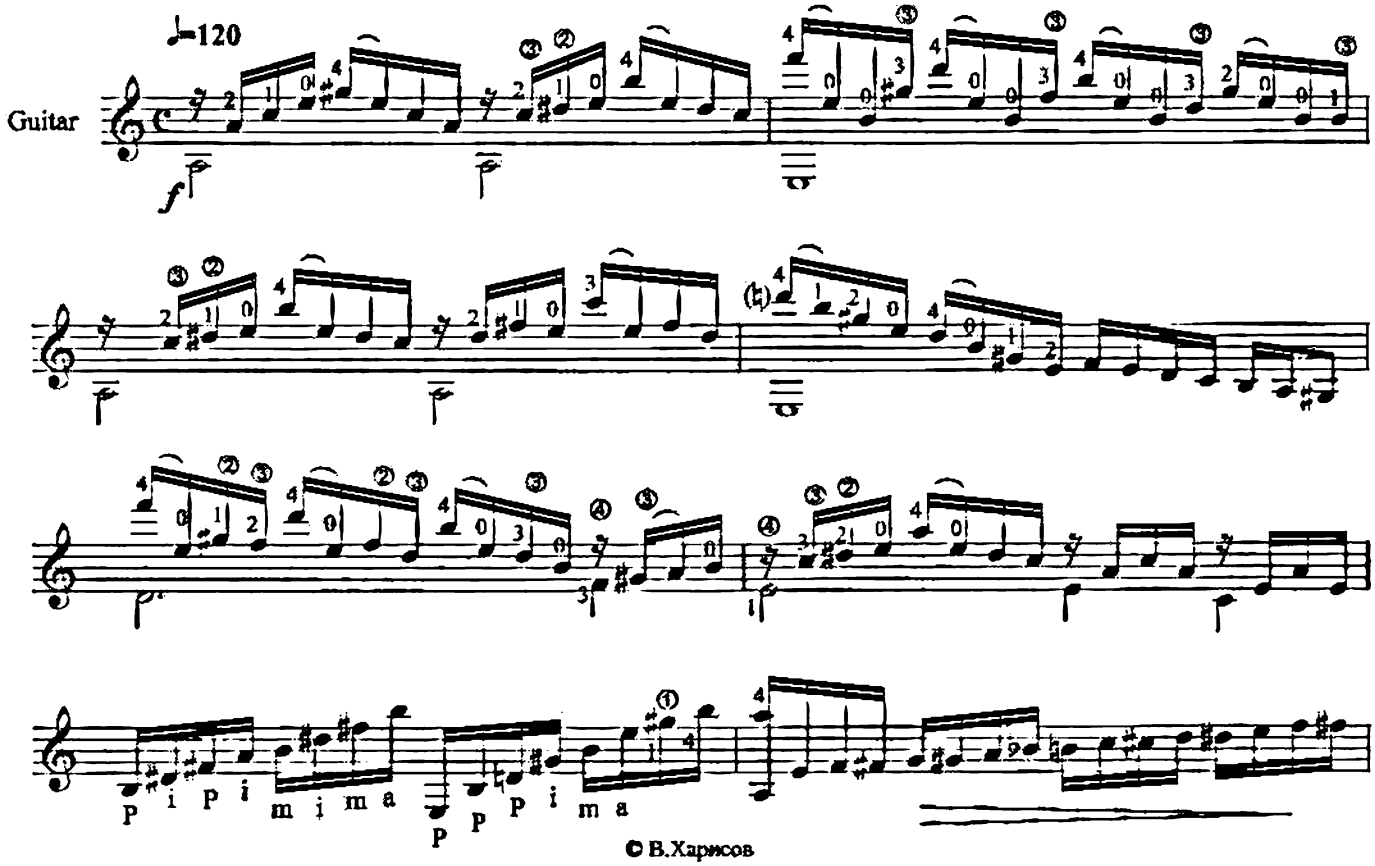

© В.Харисов

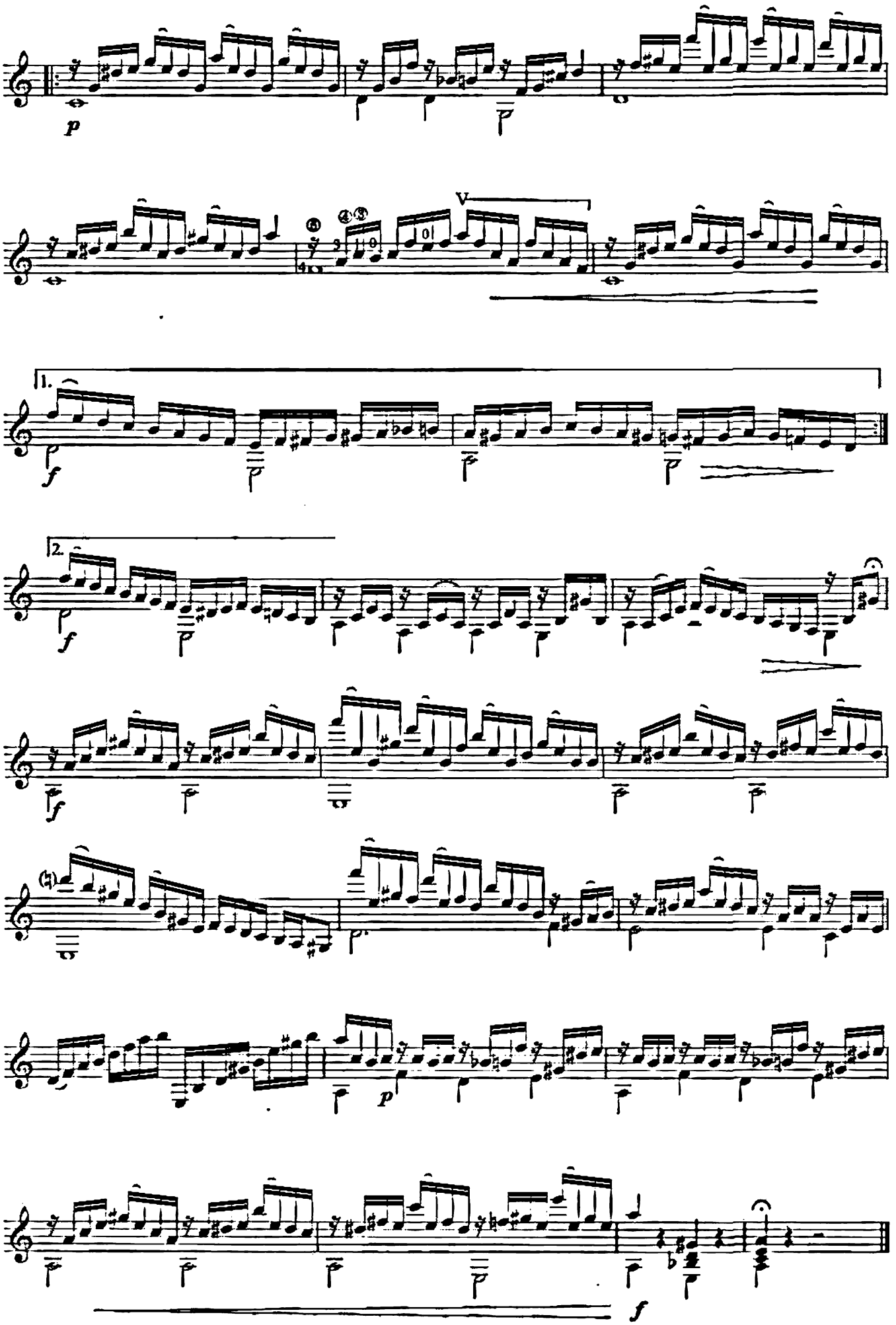
p
V
1.
f
2.
f
f
p
f

XXI Prelud B-dur

B-A-C-H

Allegro ♩=120

Guitar

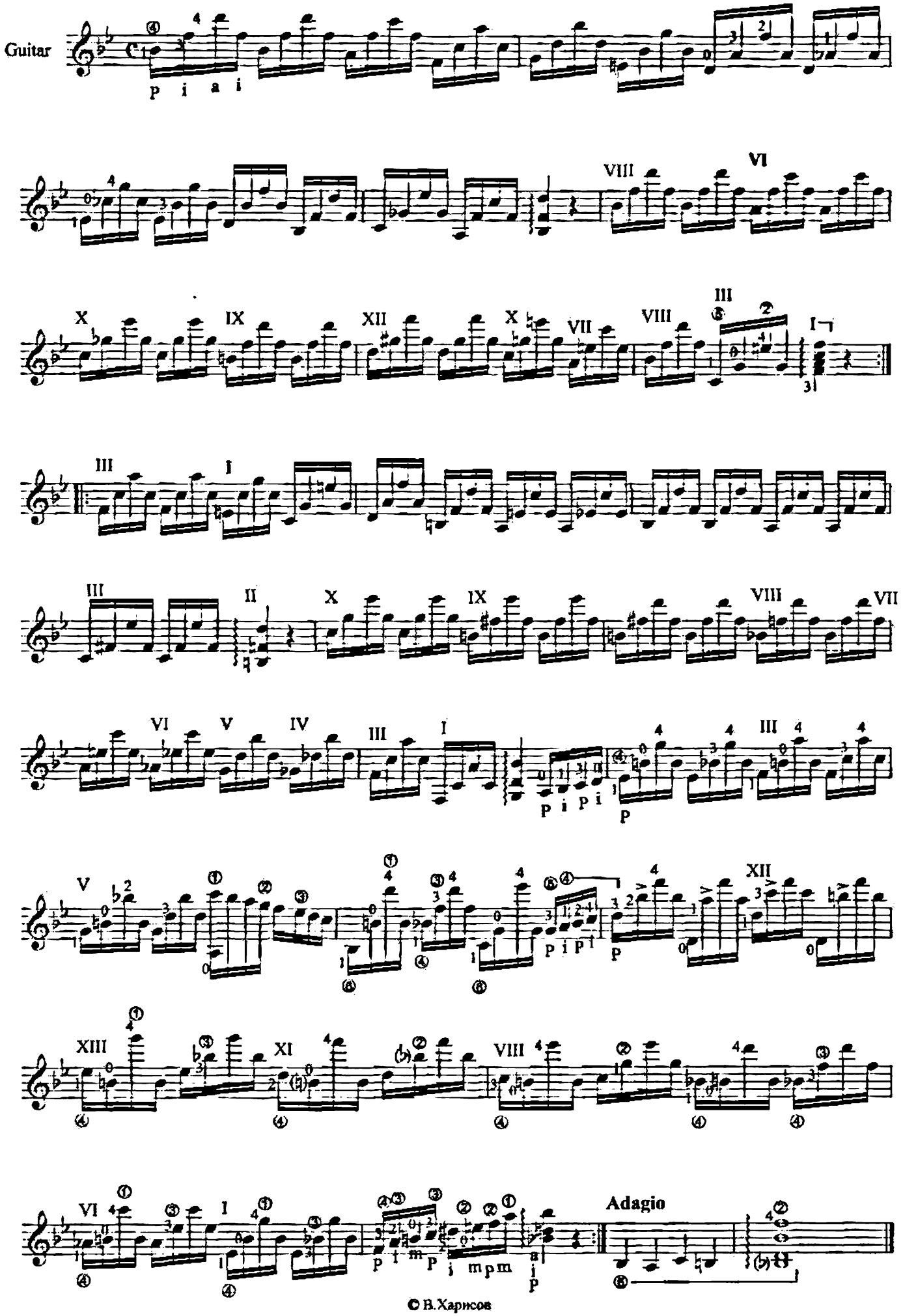

© В.Харисов

XXII Prelud b-moll

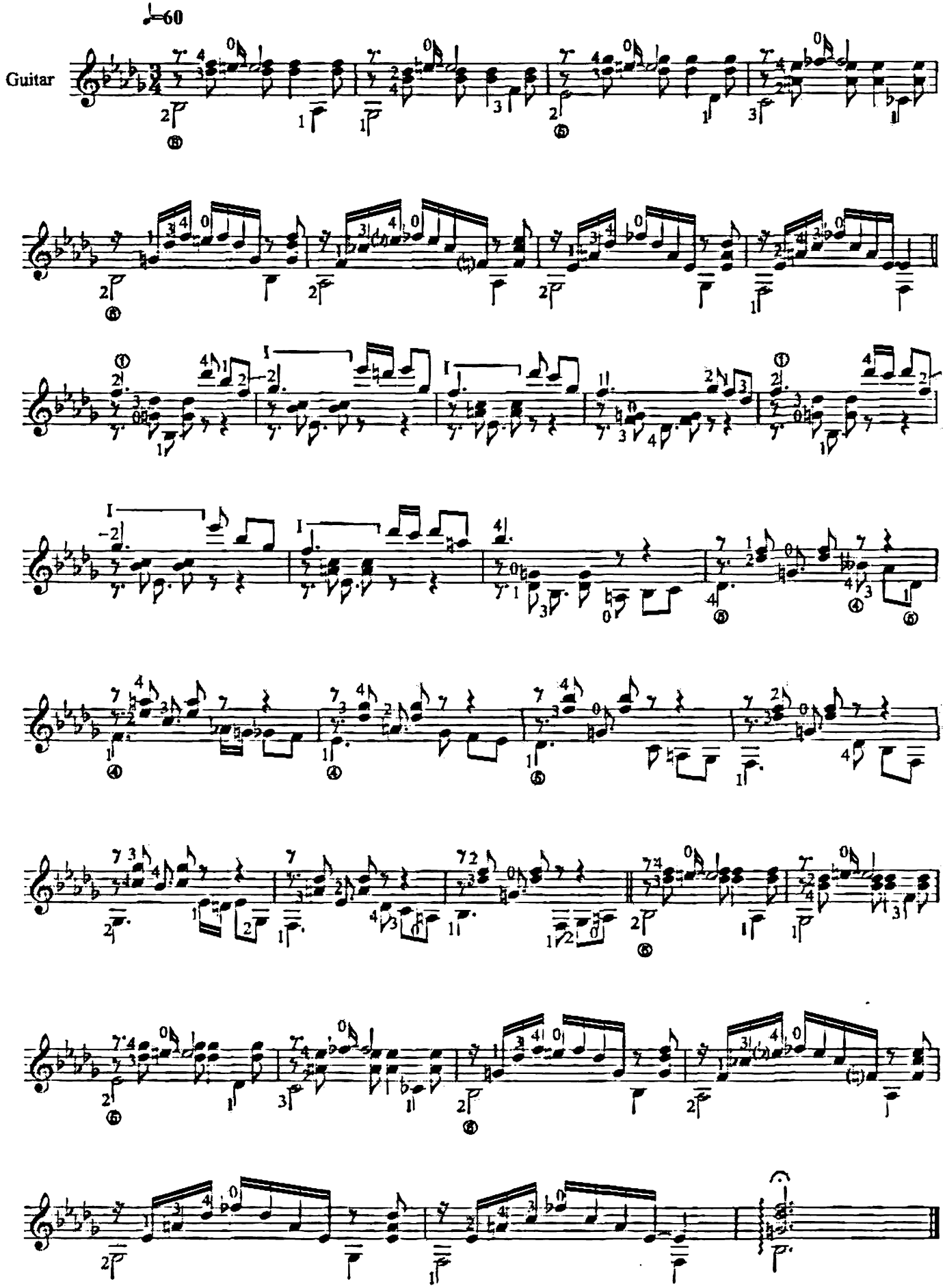

© В.Харисов

XXIII Prelud H-dur

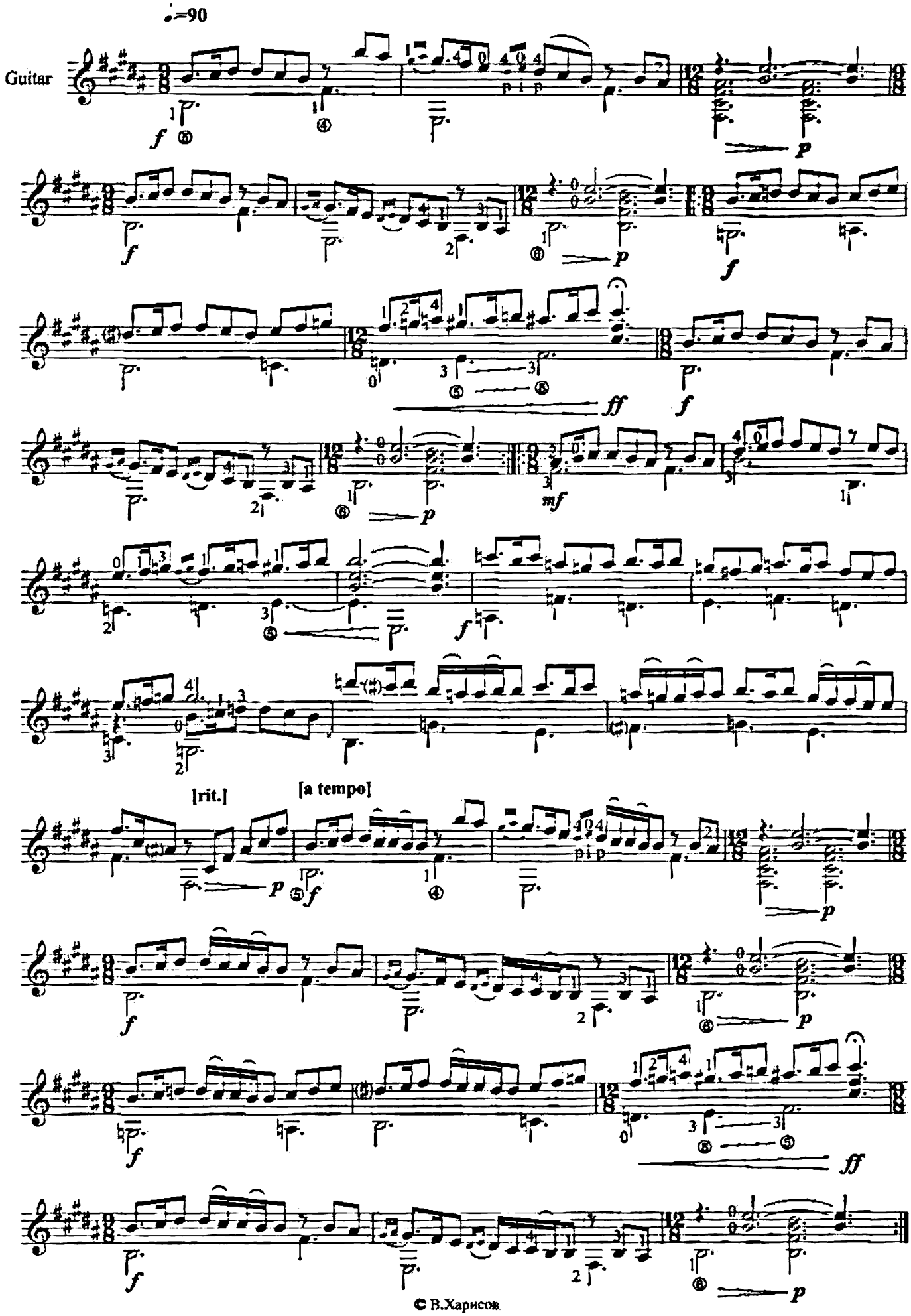

© В.Харисов

XXIV Prelud h-moll

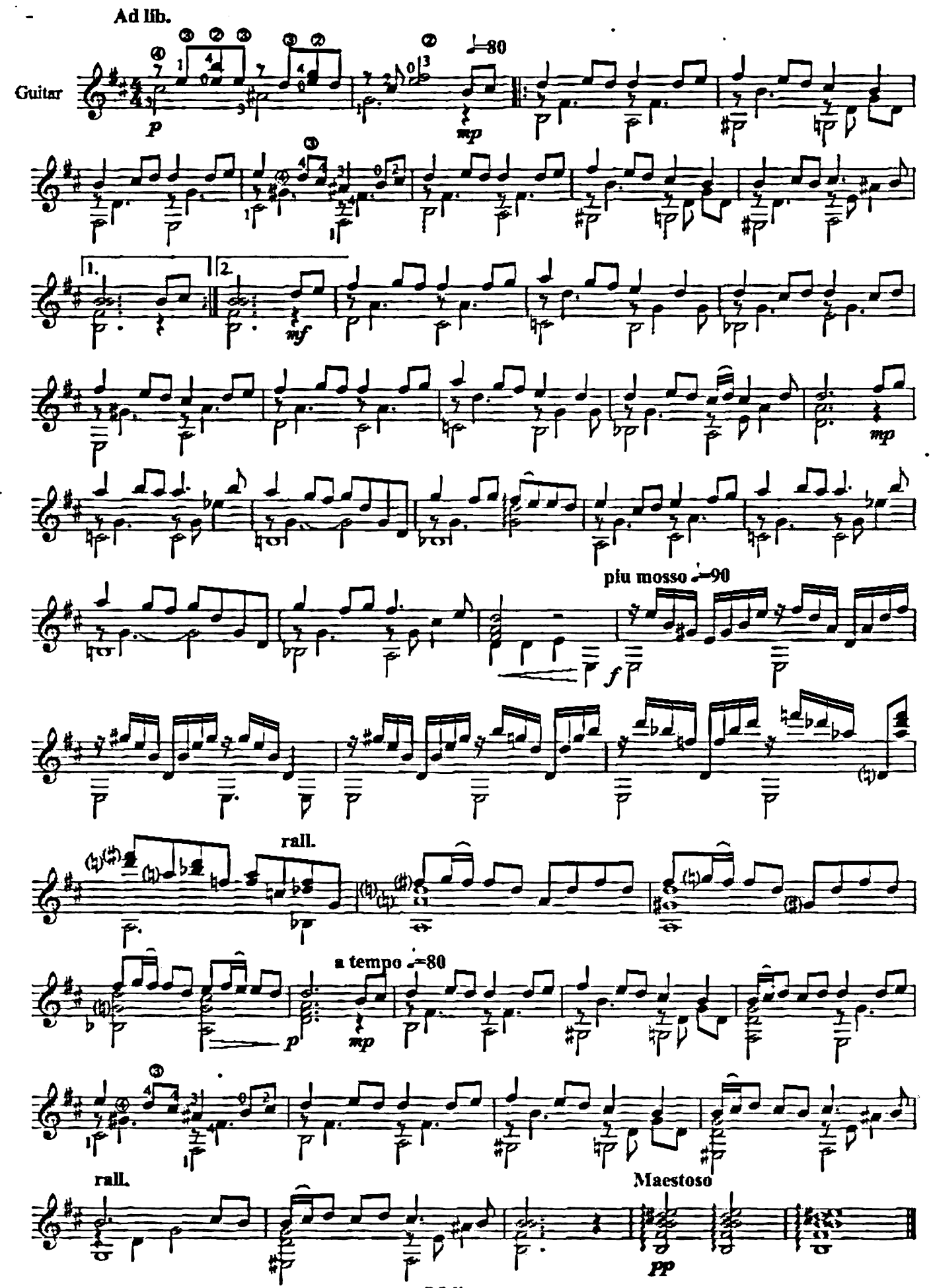

© В.Харисов

Харисов Виталий Вакифович (1962)

Композитор, член Союза композиторов России, заслуженный деятель искусств Республики Татарстан, доцент Казанской государственной консерватории им. Н.Жиганова, лауреат Всероссийских и Всесоюзных конкурсов, член жюри Международных и Всероссийских конкурсов. Автор ряда симфонических и камерных сочинений, многие из которых изданы и исполняются в России и за рубежом.

1977-1981 – Казанское музыкальное училище по классу теории музыки и композиции (класс Б.Н.Трубина)

1981-1986 – Казанская государственная консерватория по классу композиции (класс Р.Н.Белялова)

1986-1987 – Служба в рядах СА.

В 1995 году принимает участие в организации первого конкурса и фестиваля классической гитары в г. Казани. (Всего состоялось 10 фестивалей)

В 1997 году приглашен в Казанскую консерваторию в качестве преподавателя по классу гитары, в 1998 – в Казанское музыкальное училище. Среди учеников класса – лауреаты Всероссийских и Международных конкурсов.

Основные сочинения:

Симфония в трех частях, Концерт-поэма для фагота, струнных и ударных, Концертино для фортепиано с оркестром, Поэма для оркестра народных инструментов, Концерт-симфония для флейты, гитары и струнных, Дагестанский концерт для гитары с оркестром, Концерт-рапсодия для скрипки с оркестром, Концертино для домры и фортепиано, сочинения для фортепиано, сочинения для гитары (сонаты, сюиты, пьесы, обработки), песни и романсы, музыка для кино, детская музыка.

Виталий Харисов – первый российский композитор, создавший цикл «24 прелюдии» для гитары во всех мажорных и минорных тональностях. Некоторые прелюдии уже звучали в исполнении автора и других российских и зарубежных гитаристов. Цикл адресован как концертирующим исполнителям, так и учащимся ДМШ, училищ и консерваторий, а также широкому кругу любителей классической гитары. Целиком «24 прелюдии» для гитары публикуются впервые.

Vitaly Kharisov

vitamusik@mail.ru

Дизайн - Сиразиева Людмила. Печать - ООО "Центр Оперативной Печати". Тираж - 1000 экз.